23

VISSERIE & BOÎTES D'ASSORTIMENT **23-002**

KITS DE VISSERIE **23-012**

FIXATIONS SILENT-BLOCS **23-020**

VISSERIE GÉNÉRALE **23-020**

ECROUS BORGNES CHROMES

Ecrous sont usinés en acier solide à forte teneur. Vendus en boites transparentes et disponible en taille de filetage Métrique, UNC et UNF. Les tailles métriques sont aussi disponibles en paquets de magasin de 50 pièces.

ZPN	Taille	Filetage	Qté	OEM
233215	#10-24	UNC	5	94115-93T
233216	#10-32	UNF	5	94116-93T
233217	1/4-20	UNC	5	94117-93T
233218	1/4-28	UNF	5	94118-93T
233219	5/16-18	UNC	4	94119-93T
233220	5/16-24	UNF	4	7330, 7720, 7736, 94120-93T
233221	3/8-16	UNC	3	7311, 7655, 7680W, 94121-93T
233222	3/8-24	UNF	3	94122-93T
233223	7/16-14	UNC	2	94123-93T
233224	7/16-20	UNF	2	94124-93T
233225	1/2-13	UNC	1	7627, 8192, 94125-93T
233226	1/2-20	UNF	1	94126-93T
720244	5/8-11	UNC	1	-
720245	5/8-18	UNF	1	94127-93T

ZPN	Taille métrique	Qté
233376	M6 x 1.00	5
233379	M6 x 1.00	50 Paq. de magasin
233377	M8 x 1.25	4
233380	M8 x 1.25	50 Paq. de magasin
233378	M10 x 1.50	3
233381	M10 x 1.50	50 Paq. de magasin

ECROUS CHROMES COLONY TETE BORGNE

Colony

Le propre style colony d'écrous borgnes bien connu avec un sommet arrondi en forme de dôme. Parfaitement chromé et livré sous blister.

768973 Ecrous tête borgne #10-24 UNC, les 5
768963 Ecrous tête borgne #10-32 UNF, les 5
768974 Ecrous tête borgne 1/4-20 UNC, les 5
768962 Ecrous tête borgne 1/4-24 UNF, les 5
768964 Ecrous tête borgne 1/4-28 UNF, les 5
768975 Ecrous tête borgne 5/16-18 UNC, les 4
768965 Ecrous tête borgne 5/16-24 UNF, les 4
768976 Ecrous tête borgne 3/8-16 UNC, les 3
768966 Ecrous tête borgne 3/8-24 UNF, les 3
768977 Ecrous tête borgne 7/16-14 UNC, pièce
768967 Ecrous tête borgne 7/16-20 UNF, les 2
768978 Ecrou tête borgne 1/2-13 UNC, pièce
768968 Ecrou tête borgne 1/2-20 UNF, pièce
768969 Ecrou tête borgne 9/16-18 UNF, pièce
768970 Ecrou tête borgne 5/8-18, 15/16" hex, pièce
768972 Ecrou tête borgne 5/8-18, 1 1/4" hex, pièce
768979 Ecrou tête borgne 9/16-12 UNC, pièce
768980 Ecrou tête borgne 5/8-11 UNC, 15/16" hex, pièce
768981 Ecrou tête borgne 5/8-11 UNC, 1 1/4" hex, pièce
768971 Ecrou tête borgne 3/4-16, 1 1/8" hex, pièce

Tailles métriques

768982 Ecrous tête borgne M6x1.0, les 5
768983 Ecrous tête borgne M8x1.25, les 4
768984 Ecrous tête borgne M10x1.25, medium fin "Filetage Japonais", les 3
768985 Ecrou tête borgne M12x1.25, medium fin "Filetage Japonais", pièce
768986 Ecrou tête borgne M14x1.50, pièce

ASSORTIMENT D'ECROUS BORGNE CHROMES

Assortiment d'un total de 110 pièces écrous borgnes tels que listés ci-dessous. Peuvent être commandés en paquets individuels de chaque taille.
233202 Assortiment complet d'un total de 110 pièces

Paquets de réassort (pour boite ZPN233202)

	Taille	Filetage	Qté.
233203	#10-24	UNC	10
233204	#10-32	UNF	10
233205	1/4-20	UNC	10
233206	1/4-28	UNF	10
233207	5/16-18	UNC	10
233208	5/16-24	UNF	10
233209	3/8-16	UNC	10
233210	3/8-24	UNF	10
233211	7/16-14	UNC	10
233212	7/16-20	UNF	10
233213	1/2-13	UNC	5
233214	1/2-20	UNF	5

Paquets de réassort (pour boite ZPN233202)
Les références mentionnées ci-dessous ne sont pas dans les boites d'assortiment

	Taille	Filetage	Qté.
720240	5/8-11	UNC	5
720241	5/8-18	UNF	5

ASSORTIMENT D'ECROUS BORGNE CHROMES

Assortiment d'un total de 110 pièces écrous borgnes tels que listés ci-dessous. Peuvent être commandés en paquets individuels de chaque taille.
233202 Assortiment complet d'un total de 110 pièces

Paquets de réassort (pour boite ZPN233202)

	Taille	Filetage	Qté.
233203	#10-24	UNC	10
233204	#10-32	UNF	10
233205	1/4-20	UNC	10
233206	1/4-28	UNF	10
233207	5/16-18	UNC	10
233208	5/16-24	UNF	10
233209	3/8-16	UNC	10
233210	3/8-24	UNF	10
233211	7/16-14	UNC	10
233212	7/16-20	UNF	10
233213	1/2-13	UNC	5
233214	1/2-20	UNF	5

Les références mentionnées ci-dessous ne sont pas dans les boites d'assortiment

	Taille	Filetage	Qté.
720240	5/8-11	UNC	5
720241	5/8-18	UNF	5

ECROUS BORGNES PLATS

Assortiment complet de 120 pièces chromée comme listées ci-dessous. Vous pouvez aussi les commander au détail dans chaque taille par 5 ou par 10.
722761 Assortiment d'écrous borgnes en UNC/UNF

Au détail (pour boite ZPN722761)

	Taille	Filetage	Qté
722762	#10-24	UNC	10
722763	#10-32	UNF	10
722764	1/4-20	UNC	10
722765	1/4-24	UNF	10
722766	1/4-28	UNF	10
722767	5/16-18	UNC	10
722768	5/16-24	UNF	10
722769	3/8-16	UNC	10
722770	3/8-24	UNF	10
722771	7/16-14	UNC	5
722772	7/16-20	UNF	5
722773	1/2-13	UNC	5
722774	1/2-20	UNF	5
722775	5/8-11	UNC	5
722776	5/8-18	UNF	5

Pas dans la barre d'assortiment
Ecrous Métriques

	Taille	Qté
722777	M6x1.0	10
722778	M8x1.25	10
722779	M10x1.5	5
722780	M10x1.25	5
722781	M12x1.75	5
722782	M12x1.25	5

ASSORTIMENT DE VIS ALLEN CHROMEE

MIDWEST ACORN NUT CO.
STRUCTURAL FASTENERS
THE ULTIMATE QUALITY

Assortiment complet de vis de grade 8 les tailles 8-32, 10-24 et 10-32 avec tête Allen, la boite contient 180 pièces comme listées ci-dessous. Chaque taille peut être commandée individuellement.

233232 Boite d'assortiment complet (180 pièces)

Paquets de réassort (pour boite ZPN233232)

	Taille	Qté
233295	#8-32 x 1/2"	10
233296	#8-32 x 7/8"	10
233297	#10-24 x 3/8"	10
233298	#10-24 x 1/2"	10
233299	#10-24 x 5/8"	10

Paquets de réassort (pour boite ZPN233232)

	Taille	Qté
233300	#10-24 x 3/4"	10
233301	#10-24 x 1"	10
233302	#10-24 x 1 1/4"	10
233303	#10-24 x 1 1/2"	10
233304	#10-24 x 1 3/4"	10
233305	#10-24 x 2"	10
233306	#10-32 x 1/2"	10
233307	#10-32 x 5/8"	10
233308	#10-32 x 3/4"	10
233309	#10-32 x 7/8"	10
233310	#10-32 x 1"	10
233311	#10-32 x 1 1/4"	10
233312	#10-32 x 1 1/2"	10

ASSORTIMENT DE VIS ALLEN CHROMEE

MIDWEST ACORN NUT CO.
STRUCTURAL FASTENERS
THE ULTIMATE QUALITY

Assortiment crênelée complet de vis de grade 8, la boite contient 215 pièces de boulons fins (UNF) ou gros (UNC) tels qu'illustrés ci-dessous. Chaque taille peut être commandée en paquet individuel.

233230 Boite d'assortiment complet à gros filetage d'un total de 215 pièces

233231 Boite d'assortiment complet filetage fins d'un total de 215 pièces

Paquets de réassort (pour boite ZPN233230 & 233231

UNC	UNF	Taille	Qté.
233324	**233348**	1/4 x 5/8"	10
233325	**233349**	1/4 x 3/4"	10
233326	**233350**	1/4 x 7/8"	10
233327	**233351**	1/4 x 1"	10
233328	**233352**	1/4 x 1 1/4"	10
233329	**233353**	1/4 x 1 1/2"	10
233330	**233354**	1/4 x 1 3/4"	10
233331	**233355**	1/4 x 2"	10
233332	**233356**	1/4 x 2 1/4"	10
233333	**233357**	5/16 x 5/8"	10
233334	**233358**	5/16 x 3/4"	10
233335	**233359**	5/16 x 7/8"	10
233336	**233360**	5/16 x 1"	10
233337	**233361**	5/16 x 1 1/4"	10
233338	**233362**	5/16 x 1 1/2"	10
233339	**233363**	5/16 x 1 3/4"	10
233340	**233364**	5/16 x 2"	10
233341	**233365**	5/16 x 2 1/4"	10
233342	**233366**	3/8 x 3/4"	10
233343	**233367**	3/8 x 1"	10
233344	**233368**	3/8 x 1 1/4"	10
233345	**233369**	3/8 x 1 1/2"	10
233346	**233370**	3/8 x 1 3/4"	10
233347	**233371**	3/8 x 2"	10

Tête Allen lisse (PAS dans les boîte)

		Taille	Qté.
723425	-	3/8" x 1 1/4"	10

ASSORTIMENT DE VIS CHROMEES A TÊTE ALLEN

MIDWEST ACORN NUT CO.
STRUCTURAL FASTENERS
THE ULTIMATE QUALITY

Boite d'assortiment de vis à tête Allen de Grade 8 de filetage UNC de 7/16". Contient 55 en 11 dimensions. Chaque taille peut être commandée en paquet individuel de 5 pièces.

239334 Boite d'assortiment de vis à tête Allen UNC chromées de 7/16"

Paquets de réassort (pour boite ZPN239334)

	Taille	Qté
239335	7/16-14 x 3/4"	5
239336	7/16-14 x 1"	5
239337	7/16-14 x 1 1/4"	5
239338	7/16-14 x 1 1/2"	5
239339	7/16-14 x 1 3/4"	5
239340	7/16-14 x 2"	5
239341	7/16-14 x 2 1/4"	5
239342	7/16-14 x 2 1/2"	5
239343	7/16-14 x 2 3/4"	5
239344	7/16-14 x 3"	5
239345	7/16-14 x 3 1/4"	5

ASSORTIMENT DE VIS CHROMEES A TÊTE ALLEN 1/2" UNC

MIDWEST ACORN NUT CO.
STRUCTURAL FASTENERS
THE ULTIMATE QUALITY

Assortiment 55 pièces de vis à tête Allen de Grade 8, UNC 1/2" en 11 dimensions. Chaque taille peut être commandée en paq. individuel de 5 pièces.

239346 Boite d'assortiment de vis Allen chromées

Paquets de réassort (pour boite ZPN239346)

	Taille	Qté
239347	1/2-13 x 3/4"	5
239348	1/2-13 x 1"	5
239349	1/2-13 x 1 1/4"	5
239350	1/2-13 x 1 1/2"	5
239351	1/2-13 x 1 3/4"	5
239352	1/2-13 x 2"	5
239353	1/2-13 x 2 1/4"	5
239354	1/2-13 x 2 1/2"	5
239355	1/2-13 x 2 3/4"	5
239356	1/2-13 x 3"	5
239357	1/2-13 x 3 1/4"	5

ASSORTIMENT DE VIS CHROMEES A TÊTE ALLEN UNF

Boite d'assortiment de vis à tête Allen de Grade 8, UNF 7/16'' et 1/2''. Contient 70 pièces, 14 dimensions. Chaque taille peut être commandée en individuel de 5 pièces.

239358 Boite d'assortiment de vis Allen de filetage UNF de 7/16"& 1/2" chromées

Paquets de réassort (pour boite ZPN239358)

	Taille	Qté
239359	7/16-20 x 1"	5
239360	7/16-20 x 1 1/4"	5
239361	7/16-20 x 1 1/2"	5
239362	7/16-20 x 2"	5
239363	7/16-20 x 2 1/2"	5
239364	7/16-20 x 3"	5
239365	1/2-20 x 1"	5
239366	1/2-20 x 1 1/4"	5
239367	1/2-20 x 1 1/2"	5
239368	1/2-20 x 1 3/4"	5
239369	1/2-20 x 2"	5
239370	1/2-20 x 2 1/4"	5
239371	1/2-20 x 2 1/2"	5
239372	1/2-20 x 3"	5

ASSORTIMENT D'ENTRETOISES EN ACIER CHOME

Assortiment 18 tailles d'entretoises. Assortiment contient 5 entretoises de chaque taille, ce qui donne un total de 90 entretoises. Les paquets de réassort individuels sont disponibles et contiennent aussi 5 entretoises par paquet.

237410 Un assortiment complet de 18 tailles

Paquets de réassort (pour boite ZPN237410)

	Intérieur x Extérieur x Longueur	Qté
237411	1/4" x 5/8" x 1/8"	5
237412	1/4" x 5/8" x 1/4"	5
237413	1/4" x 5/8" x 3/8"	5
237414	1/4" x 5/8" x 1/2"	5
237415	1/4" x 5/8" x 3/4"	5
237416	1/4" x 5/8" x 1"	5
237417	5/16" x 5/8" x 1/8"	5
237418	5/16" x 5/8" x 1/4"	5

Paquets de réassort (pour boite ZPN237410)

	Intérieur x Extérieur x Longueur	Qté
237419	5/16" x 5/8" x 3/8"	5
237420	5/16" x 5/8" x 1/2"	5
237421	5/16" x 5/8" x 3/4"	5
237422	5/16" x 5/8" x 1"	5
237423	3/8" x 3/4" x 1/8"	5
237424	3/8" x 3/4" x 1/4"	5
237425	3/8" x 3/4" x 3/8"	5
237426	3/8" x 3/4" x 1/2"	5
237427	3/8" x 3/4" x 3/4"	5
237428	3/8" x 3/4" x 1"	5

ENTRETOISE MULTI USAGES

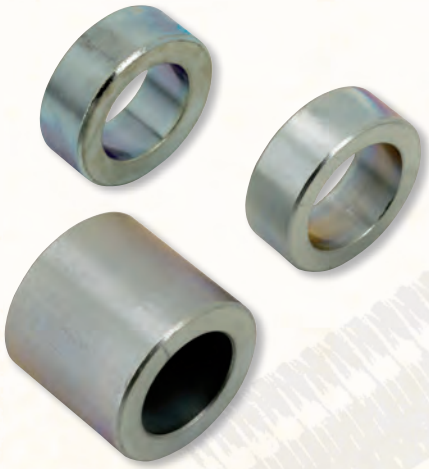

Des entretoises et bagues qui sont utilisées sur presque tous les modèles et toutes les années dans de nombreux endroits. Par conséquent, il est impossible de lister toutes les applications. Etant universelles, nous listons les tailles avec diamètre intérieur, diamètre extérieur et épaisseur.

700992 11/16"x1.089"x.394" (17.5x27.6x10mm), Genuine Zodiac, zinguées, pièce

700994 3/4"x1.09"x1" (19.05x27.6x25mm), Genuine Zodiac, zinguées, pièce

700997 11/16"x1.089"x 63/64" (17.5x27.6x25mm), Genuine Zodiac, zinguées, pièce

783394 5/16"x5/8"x9/32" (8x16x7.2mm), jeu de 4, zinguées, Colony (OEM 91089-58)

783395 5/16"x5/8"x11/32" (8x16x8.7mm), jeu de 4, plaquées blanc, Colony (OEM 61135-57)

783396 5/16"x5/8"x49/64" (8x16x19.4mm), jeu de 4, plaquées blanc, Colony (OEM 61135-52A)

783390 5/16"x5/8"x1/2" (8x16x12.7mm), jeu de 4, zinguées, Colony (OEM 58102-49)

783398 5/16"x5/8"x7/8" (8x16x22.2mm), jeu de 4, zinguées, Colony (OEM 5983W)

783393 5/16"x13/16"x1/4" (8x20.6x6.4mm), jeu de 4, zinguées, Colony (OEM 90908-58)

783397 5/16"x7/8"x11/32" (8x22.2x8.7mm), jeu de 4, plaquées blanc, Colony (OEM 61135-52)

783399 3/8"x13/16"x.258" (9.9x20.6x6.6mm), jeu de 2, zinguées, Colony (OEM 5960W)

783392 3/8"x5/8"x1" (9.5x16x25.4mm), jeu de 4, zinguées, Colony (OEM 57089-71)

233508 3/8"x11/16"x7/32" (9.5x17.5x5.6mm), zinguées, Bender Cycle, les 5 (OEM 50668-35)

783391 3/8"x5/8"x31/64" (9.9x16x12.2mm), jeu de 4, zinguées, Colony (OEM 59938-72)

ASSORTIMENT DE VIS A TÊTE HEXAGONALE CHROMEES

Assortiment de vis à tête hexagonale de Grade 5, la boite contient 215 pièces fines (UNF) ou gros (UNC) tel que listés ci-dessous. Chaque taille peut être commandée en paquets individuels.

233229 Boite assortie complète (UNC) 215 pièces

233228 Boite assortie complète fins (UNF) 215 pièces

Paquets de réassort (pour boite ZPN233229 & 233228)

UNC	UNF	Taille	Qté
233271	**233247**	1/4 x 5/8"	10
233272	**233248**	1/4 x 3/4"	10
233273	**233249**	1/4 x 7/8"	10
233274	**233250**	1/4 x 1"	10
233275	**233251**	1/4 x 1 1/4"	10
233276	**233252**	1/4 x 1 1/2"	10
233277	**233253**	1/4 x 1 3/4"	10
233278	**233254**	1/4 x 2"	10
233279	**233255**	1/4 x 2 1/4"	10
233280	**233256**	5/16 x 5/8"	10
233281	**233257**	5/16 x 3/4"	10
233282	**233258**	5/16 x 7/8"	10
233283	**233259**	5/16 x 1"	10
233284	**233260**	5/16 x 1 1/4"	10
233285	**233261**	5/16 x 1 1/2"	10
233286	**233262**	5/16 x 1 3/4"	10
233287	**233263**	5/16 x 2"	10
233288	**233264**	5/16 x 2 1/4"	10
233289	**233265**	3/8 x 3/4"	10
233290	**233266**	3/8 x 1"	10
233291	**233267**	3/8 x 1 1/4"	10
233292	**233268**	3/8 x 1 1/2"	10
233293	**233269**	3/8 x 1 3/4"	10
233294	**233270**	3/8 x 2"	10

ASSORTIMENT DE VIS CHROMEES A TETE UNC HEXAGONALE

Assortiment de vis à tête hexagonale de Grade 5. Contient 65 pièces de vis UNC, 7/16 et 1/2", 13 dimensions. Chaque taille peut être commandée en paq. individuel, 5 pc.

239320 Boite d'assortiment Vis UNC chromées à tête hexagonale

Paquets de réassort (pour boite ZPN239320)

	Taille	Qté
239321	7/16-14 x 1"	5
239322	7/16-14 x 1 1/4"	5
239323	7/16-14 x 1 1/2"	5
239324	7/16-14 x 1 3/4"	5
239325	7/16-14 x 2"	5
239326	1/2-13 x 3/4"	5
239327	1/2-13 x 1"	5
239328	1/2-13 x 1 1/4"	5
239329	1/2-13 x 1 1/2"	5
239330	1/2-13 x 2"	5
239331	1/2-13 x 2 1/4"	5
239332	1/2-13 x 2 1/2"	5
239333	1/2-13 x 2 3/4"	5

BOITE D'ASSORTISEMENT DE BOULONS A 12 POINTS CHROMES

Boites d'assortiment de boulons à tête 12 pans de Grade 8. Les boulons de ce type sont utilisés de plus en plus. Ils fournissent une surface de contact avec la clé beaucoup plus grande et empêchent ainsi que la tête de boulon ne soit endommagée et tous les problèmes que cela engendrait. Chaque boite contient 215 pièces des unités soit UNC, soit UNF et 24 différentes tailles. Toutes les tailles peuvent être commandées en paquets de réassort de 10.

235021 Boite d'assortiment complet gros (UNC) 215 pièces

Paquets de réassort (pour boite ZPN235021 & 238262)

UNC	UNF	Taille	Qté
235022	**238263**	1/4 x 5/8"	10
235023	**238264**	1/4 x 3/4"	10
235024	**238265**	1/4 x 7/8"	10
235025	**238266**	1/4 x 1"	10
235026	**238267**	1/4 x 1 1/4"	10
235027	**238268**	1/4 x 1 1/2"	10
235028	**238269**	1/4 x 1 3/4"	10
235029	**238270**	1/4 x 2"	10
235030	**238271**	1/4 x 2 1/4"	10
235031	**238272**	5/16 x 5/8"	10
235032	**238273**	5/16 x 3/4"	10
235033	**238274**	5/16 x 7/8"	10
235034	**238275**	5/16 x 1"	10
235035	**238276**	5/16 x 1 1/4"	10
235036	**238277**	5/16 x 1 1/2"	10
235037	**238278**	5/16 x 1 3/4"	10
235038	**238279**	5/16 x 2"	10
235039	**238280**	5/16 x 2 1/4"	10
235040	**238281**	3/8 x 3/4"	10
235041	**238282**	3/8 x 1"	10
235042	**238283**	3/8 x 1 1/4"	10
235043	**238284**	3/8 x 1 1/2"	10
235044	**238285**	3/8 x 1 3/4"	10
235045	**238286**	3/8 x 2"	10

ASSORTIMENT D'ECROUS ET DE RONDELLES CHROMES

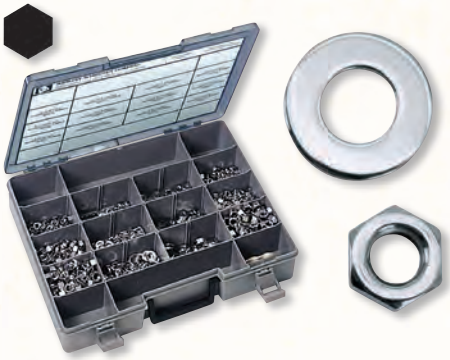

Assortiment de 1200 pièces écrous et de rondelles chromés des tailles ci-dessous listées. Peuvent être commandées en paquets individuels de chaque taille.

233233 Assortiment complet de 1200 pièces

Paquets de réassort (pour boite ZPN233233)

	Taille	Filetage	Qté
233238	Nut 1/4-20	UNC	100
233235	Nut 1/4-28	UNF	100
233239	Nut 5/16-18	UNC	100
233236	Nut 5/16-24	UNF	100
233240	Nut 3/8-16	UNC	100
233237	Nut 3/8-24	UNF	100
233241	1/4" lock washer	-	100
233244	1/4" flat washer	-	100
233242	5/16" lock washer	-	100
233245	5/16" flat washer	-	100
233243	3/8" lock washer	-	100
233246	3/8" flat washer	-	100

ASSORTIMENT DE VIS TORX TETE BOUTON CHROMEES

Assortiment complet de vis chromées torx grade 8. Les vis torx sont le remplacement ultime des vis allen car elles procurent une surface de contact plus importante ainsi qu'une forme qui élimine les chances d'abîmer la tête. La boite d'assortiment contient 200 pièces (tailles listées ci-dessous) en gros filetage (UNC) et filetage fin (UNF).Chaque taille peut être commandée en paquets de 10.

239932 Boite d'assortiment complète (200 pièces)

Paquets de vis de réassort (pour boite ZPN239932)

	Taille	Qté
239947	#8-32 x 1/2" UNC	10
239948	#8-32 x 5/8" UNC	10
239949	#10-24 x 1/2" UNC	10
239950	#10-32 x 1/4" UNF	10
239951	#10-32 x 1/2" UNF	10
239952	1/4-20 x 5/8" UNC	10
239953	1/4-20 x 3/4" UNC	10

Paquets de vis de réassort (pour boite ZPN239932)

	Taille	Qté
239954	1/4-20 x 7/8" UNC	10
239955	1/4-20 x 1" UNC	10
239956	1/4-20 x 2 1/2" UNC	10
239957	1/4-28 x 1/2" UNF	10
239958	1/4-28 x 3/4" UNF	10
239965	5/16-18 x 1/2" UNC	10
239966	5/16-18 x 3/4" UNC	10
239967	5/16-18 x 1" UNC	10
239968	5/16-18 x 1 1/4" UNC	10
239969	5/16-24 x 1/2" UNF	10
239970	5/16-24 x 1" UNF	10
239971	3/8-16 x 1" UNC	10
239972	3/8-16 x 1 1/4" UNC	10

ECROUS CHROME HEXAGONAUX AVEC EMBASE FREINEE

Ces écrous sont freinés par leur jupe crénelée. La boite contient 60 pièces en UNC et UNF en tailles de 1/4", 5/16" et 3/8". Vous pouvez aussi commander chaque taille par paquet de 10.

722630 Assortiment de 60 pièces UNF/ UNC

Au détail (pour ZPN722630)

	Taille	Filetage	Qté.
722631	1/4-20 x 5/8"	UNC	10
722632	5/16-18 x 3/4"	UNC	10
722633	5/16-18 x 1"	UNC	10
722634	5/16-18 x 1 1/4"	UNC	10
722635	5/16-24 x 1"	UNF	10
722636	3/8-16 x 1"	UNC	10

ECROUS FREIN CHROMES

Assortiment complet de 80 pièces chromée comme listées ci-dessous. Vous pouvez aussi les commander au détail dans chaque taille.
722750 Assortiment de 80 en UNC/UNF

Au détail (pour boite ZPN722750)

	Taille	Filetage	Qté
722751	1/4-20	UNC	10
722752	1/4-28	UNF	10
722753	5/16-18	UNC	10
722754	5/16-24	UNF	10
722755	3/8-16	UNC	10
722756	3/8-24	UNF	10
722757	7/16-14	UNC	5
722758	7/16-20	UNF	5
722759	1/2-13	UNC	5
722760	1/2-20	UNF	5

ASSORTIMENT DE VIS ALLEN A TETE BOMBEE CHROMEES

Assortiment de vis Allen à tête bombée de Grade 8. Les boites contiennent du filetage gros (UNC) et fin (UNF). Chaque boite contient 240 pièces. Chaque taille peut être commandée en paquets de réassort individuels.
235724 Assortiment complet de vis Allen

Paquets de réassort (pour boite ZPN235724)

	Taille	Filetage	Qté
235700	#8-32 x 1/2"	UNC	10
235701	#8-32 x 5/8"	UNC	10
235702	#8-32 x 3/4"	UNC	10
235703	#10-24 x 1/2"	UNC	10
235704	#10-32 x 1/2"	UNF	10
235705	#10-32 x 3/4"	UNF	10
235706	#10-32 x 1"	UNF	10
235707	1/4-20 x 5/8"	UNC	10
235708	1/4-20 x 3/4"	UNC	10
235709	1/4-20 x 7/8"	UNC	10
235710	1/4-20 x 1"	UNC	10
235711	1/4-28 x 1/2"	UNF	10
235712	1/4-28 x 3/4"	UNF	10
235713	1/4-28 x 1"	UNF	10

Paquets de réassort (pour boite ZPN235724)

	Taille	Filetage	Qté
235714	5/16-18 x 1/2"	UNC	10
235715	5/16-18 x 3/4"	UNC	10
235716	5/16-18 x 1"	UNC	10
235717	5/16-24 x 3/8"	UNF	10
235718	5/16-24 x 1/2"	UNF	10
235719	5/16-24 x 1"	UNF	10
235720	3/8-16 x 3/4"	UNC	10
235721	3/8-16 x 1"	UNC	10
235722	3/8-24 x 3/4"	UNF	10
235723	3/8-24 x 1"	UNF	10
autres tailles :			
236394	1/4-20x3/8"	UNC	10
236395	1/4-20x1/2"	UNC	10

ASSORTIMENT DE VIS A TETE PLATE FRAISEE CHROMEES

Ces vis à tête plate fraisées sont disponibles avec filetage gros (UNC) et fin (UNF). Chaque boite d'assortiment contient 240 pièces en tailles listées ci-dessous. Les boites contiennent le filetage fin (UNF) et gros (UNC).
238220 Boite d'assortiment, 240 pièces

Paquets de réassort (pour boite ZPN238220)

	Taille	Filetage	Qté.
238221	#8-32 x 1/2"	UNC	10
238222	#8-32 x 5/8"	UNC	10
238223	#8-32 x 3/4"	UNC	10
238224	#10-24 x 1/2"	UNF	10
238225	#10-24 x 3/4"	UNF	10
238226	#10-32 x 3/8"	UNF	10
238227	#10-32 x 1/2"	UNF	10
238228	#10-32 x 3/4"	UNC	10
238229	1/4-20 x 1/2"	UNC	10
238230	1/4-20 x 5/8"	UNC	10
238231	1/4-20 x 3/4"	UNC	10
238232	1/4-20 x 1"	UNC	10
238233	1/4-20 x 1-1/4"	UNC	10
238234	5/16-18 x 1/2"	UNC	10
238235	5/16-18 x 5/8"	UNC	10
238236	5/16-18 x 3/4"	UNC	10
238237	5/16-18 x 1"	UNC	10
238238	5/16-18 x 1-1/4"	UNC	10
238239	5/16-24 x 5/8"	UNF	10
238240	5/16-24 x 3/4"	UNF	10
238241	5/16-24 x 1"	UNF	10
238242	3/8-16 x 3/4"	UNC	10
238243	3/8-16 x 1"	UNC	10
238244	3/8-24 x 1"	UNF	10

ASSORTIMENT DE VIS TORX CHROMEES

Assortiment complet de Grade 8 chromées. Les vis torx constituent les pièces de rechange ultime pour les vis Allen. Elles fournissent une surface de contact plus large entre le boulon et la clé, ce qui élimine la possibilité d'endommager votre vis. La boite d'assortiment contient 240 pièces (tailles listées ci-dessous) en filetage gros (UNC) et fins (UNF). Chaque taille peut aussi être commandée en paquet de 10 telle que listée.
238287 Boite d'assortiment complet (240 pièces)

Paquets de réassort (pour boite ZPN238287)

	Taille	Filetage	Qté.
238288	#8 x 1/2"	UNC	10
238289	#8 x 5/8"	UNC	10
238290	#8 x 3/4"	UNC	10
238291	#10 x 1/2"	UNC	10
238292	#10 x 1/2"	UNF	10
238293	#10 x 3/4"	UNF	10
238294	#10 x 1"	UNF	10
238295	1/4 x 5/8"	UNC	10
238296	1/4 x 3/4"	UNC	10
238297	1/4 x 7/8"	UNC	10
238298	1/4 x 1"	UNC	10
238299	1/4 x 1/2"	UNF	10
238700	1/4 x 3/4"	UNF	10
238701	1/4 x 1"	UNF	10
238702	5/16 x 1/2"	UNC	10
238703	5/16 x 3/4"	UNC	10
238704	5/16 x 1"	UNC	10
238705	5/16 x 1/2"	UNF	10
238706	5/16 x 3/4"	UNF	10
238707	5/16 x 1"	UNF	10
238708	3/8 x 3/4"	UNC	10
238709	3/8 x 1"	UNC	10
238710	3/8 x 3/4"	UNF	10
238711	3/8 x 1"	UNF	10

ASSORTIMENT DE VIS TORX CHROMEES

Assortiment complet de vis chromées torx grade 8. Les vis torx sont le remplacement ultime des vis allen car elles procurent une surface de contact plus importante

ainsi qu'une forme qui élimine les chances d'abîmer la tête. La boite d'assortiment contient 220 pièces (tailles listées ci-dessous) en gros filetage (UNC). Chaque taille peut être commandée en paquets de 10.

239931 Boite d'assortiment complète (220 pièces)

Paquets de vis de réassort (pour boite ZPN239931)

	Taille	Filetage	Qté.
238295	1/4 x 5/8"	UNC	10
238296	"1/4 x 3/4"	UNC	10
238297	1/4 x 7/8"	UNC	10
238298	1/4 x 1"	UNC	10
239933	1/4 x 1 1/8"	UNC	10
239934	1/4 x 1 1/4"	UNC	10
239935	1/4 x 1 3/8"	UNC	10
239936	"1/4 x 1 1/2"	UNC	10
239937	1/4 x 1 3/4"	UNC	10
239938	1/4 x 2"	UNC	10
239939	1/4 x 2 1/4"	UNC	10
239940	1/4 x 2 1/2"	UNC	10
238703	5/16 x 3/4"	UNC	10
239941	5/16 x 7/8"	UNC	10
238704	5/16 x 1"	UNC	10
239942	5/16 x 1 1/4"	UNC	10
239943	5/16 x 1 1/2"	UNC	10
239944	5/16 x 1 3/4"	UNC	10
239945	5/16 x 1 1/4"	UNC	10
239946	5/16 x 1 1/2"	UNC	10

BOITE D'ASSORTIMENT DE VIS ALLEN CHROMEES A TÊTE BOUTON LARGE

Assortiment complet de vis tête Allen bouton plus large en 16 différentes tailles. Chaque taille peut être commandée en paquets individuels de 5.

239909 Boite d'assortiment complète (80 pièces)

Paquets de réassort (pour boite ZPN239909)

	Taille	Filetage	Qté.
239915	1/4-20 x 1 1/4"	UNC	5
239916	1/4-20 x 1 1/2"	UNC	5
239917	1/4-20 x 1 3/4"	UNC	5
239918	1/4-20 x 2"	UNC	5
239919	1/4-20 x 2 1/2"	UNC	5
239920	5/16-18 x 1 1/4"	UNC	5
239921	5/16-18 x 1 1/2"	UNC	5
239922	5/16-18 x 2"	UNC	5
239923	3/8-16 x 1 1/4"	UNC	5
239924	3/8-16 x 1 1/2"	UNC	5
239925	3/8-16 x 1 3/4"	UNC	5
239926	3/8-16 x 2"	UNC	5
239927	3/8-16 x 2 1/4"	UNC	5
239928	3/8-16 x 2 1/2"	UNC	5
239929	3/8-16 x 2 3/4"	UNC	5
239930	3/8-16 x 3"	UNC	5

ASSORTIMENT DE RONDELLES PLATES CHROMEES

Assortiment de rondelles plates chromées. 16 tailles en AN, SAE plus large, USS et type garde-boue, pour couvrir toutes les applications. Disponible en boite d'assortiment contenant 475 pièces. Toutes les tailles sont séparément disponibles en paquets de quantités indiquées ci-dessous.

238245 Boite d'assortiment complet (475 pièces)

Paquets de réassort (pour boite ZPN238245)

	Taille	Style	Qté.
238246	1/4" x 1/2"	AN	50
238247	5/16" x 9/16"	AN	50
238248	3/8" x 5/8"	AN	50
238249	7/16" x 15/16"	SAE	25
238250	1/2" x 1 1/16"	SAE	25
238251	9/16" x 1 5/32"	SAE	25
238252	#10 x 9/16"	USS	25
238253	1/4" x 3/4"	USS	25
238254	5/16" x 7/8"	USS	25
238255	3/8" x 1"	USS	25
238256	7/16" x 1 1/4"	USS	25
238257	1/2" x 1 3/8"	USS	25
238258	1/4" x 7/8"	Garde-boue	25
238259	1/4" x 1"	Garde-boue	25
238260	5/16" x 1 1/2"	Garde-boue	25
238261	3/8" x 1 1/4"	Garde-boue	25

ASSORTIMENT DE RONDELLE DE RONDELLES D'ARRET

Assortiment 10 tailles différentes (#6 à 5/8), 400 pièces de rondelles d'arrêt internes. Tailles peuvent être commandées en lot de réassort individuel.

235010 Boite d'assortiment complet

Paquets de réassort (pour boite ZPN235010)

	Taille	Qté.
235011	#6	50
235012	#8	50
235013	#10	50
235014	1/4"	50
235015	5/16"	50
235016	3/8"	50
235017	7/16"	25
235018	1/2"	25

Paquets de réassort (pour boite ZPN235010)

	Taille	Qté.
235019	9/16"	25
235020	5/8"	25

RONDELLES PLATES CHROMEES SPECIALES

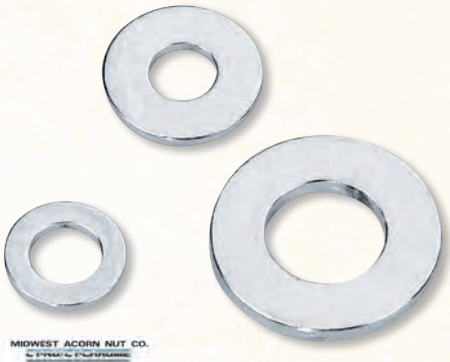

Ces rondelles ont des dimensions particulières pour subvenir à tous vos besoins et se font en 9 tailles différentes.

	Diam. Int.	Diam. Ext.	Epais	Qté.
720264	15/32"	15/16"	5/32"	10
720265	15/32"	1"	1/8"	10
720266	15/32"	15/16"	5/64"	10
720267	17/32"	1"	1/16"	10
720268	17/32"	1"	11/64"	10
720269	13/32"	7/8"	1/8"	10
720270	15/32"	29/32"	1/8"	10
720271	11/32"	1"	5/64"	10
720272	7/16"	11/16"	5/16"	10

RONDELLES FRAISEES CHROMEES

Colony

Ces rondelles fraisées à 82 degrés sont chromées et acceptent toutes les vis Allen plates pour des utilisations Custom variées. Disponibles en tailles de #10 à 7/16" en diverses quantités.

741841 Rondelles #10, 8 par paquet
741842 Rondelles 1/4", 8 par paquet
741843 Rondelles 5/16", 8 par paquet
741844 Rondelles 3/8", 5 par paquet
741845 Rondelles 7/16", 5 par paquet
741846 Rondelles 1/2", 4 par paquet

CASQUES & AUDIO
SELLES
ECHAPPEMENTS
ELECTRICITÉ & ECLAIRAGE
ELECTRICITÉ MOTEUR
ADMISSION
MOTEUR
PRIMAIRE & EMBRAYAGE
BOITE DE VITESSE
JOINTS & JOINTS TORIQUES
TRANSMISSION FINALE
JANTES & PNEUS
FREINAGE
GUIDON, COMMODOS & RÉTROVISEURS
CÂBLES DE COMMANDES & DURITES HYDRAULIQUES
COMMANDES AUX PIED
SUSPENSION AVANT
CADRES & SUSPENSIONS ARRIÈRES
GARDE-BOUE & SABRES
RÉSERVOIR D'ESSENCE & D'HUILE
INSTRUMENTS & CONSOLES
HUILE, FILTRES À HUILE & RADIATEUR D'HUILE
VISSERIE
PARE-BRISE
BAGAGERIE
OUTILS & PRODUIT CHIMIQUES
INFOS TECHN. & CORRESP. REFS HD>ZPN
INDEXE ALPHABÉTIQUE

VISSERIE AMERICAINE ZINGUEE

Visserie américaine Top qualité vendue en paquets de 5, 10, 25 ou 50 piéces comme indiqué. Les vis tête Hex sont de grade-5. Les vis tête Allen head sont de Grade-8. Nous avons une très large sélection disponible dans les tailles les plus couramment utilisées sur motos Américaines.

Vis zinguées Grade-5 hexagonale

Longu.	*#10-24 UNC*	*#10-32 UNF*	*1/4-20 UNC*	*1/4-28 UNF*	*5/16-18 UNC*	*5/16-24 UNF*	*3/8-16 UNC*	*3/8-24 UNF*	*7/16-14 UNC*	*7/16-20 UNF*	*1/2-13 UNC*	*1/2-20 UNF*
	les 10	*les 10*	*les 10*	*les 10*	*les 10*	*les 10*	*les 10*	*les 10*	*les 5*	*les 5*	*les 5*	*les 5*
3/8"	742011	-	-	-	-	-	-	-	-	-	-	-
1/2"	742012	742032	742050	742080	742100	742130	742170	-	-	-	-	-
5/8"	742013	-	742051	742081	742101	742131	742172	-	-	-	-	-
3/4"	742014	742034	742052	742082	742102	742132	742173	742202	742240	-	-	-
7/8"	-	-	742053	742083	742103	742133	742174	-	-	742261	-	742301
1"	-	-	742054	742084	742104	742134	742175	742204	742242	742262	-	-
1 1/4"	-	-	742055	742085	742105	742135	742176	742205	742243	742264	-	742304
1 3/8"	-	-	742056	742086	742106	742136	742177	-	742244	742265	-	-
1 1/2"	-	-	742057	742087	742107	742137	742178	742207	742245	-	-	742305
1 5/8"	-	-	742058	-	742108	742138	742179	-	-	-	-	-
1 3/4"	-	-	742059	742089	742109	742139	742180	742209	-	-	-	742306
1 7/8"	-	742042	742060	-	742110	742140	742181	-	-	-	-	-
2"	-	-	742061	742091	742111	742141	742182	742211	-	-	742286	742307
2 1/4"	-	-	742062	-	742112	742142	742184	742212	-	-	-	742308
2 1/2"	-	-	742064	-	742114	742144	742186	-	-	-	742288	742309
2 3/4"	-	-	742066	-	742116	742146	-	742214	-	742273	742289	-
3"	-	-	-	-	742118	742148	742188	-	-	-	742290	742311
3 1/4"	-	-	-	-	742119	742149	742189	742216	-	742275	742291	-
3 1/2"	-	-	-	-	742120	742150	742203	-	-	-	742292	742313
3 3/4"	-	-	-	-	742121	742151	-	742218	-	-	742293	-
4"	-	-	-	-	742122	742152	-	742219	-	-	-	742315
4 1/4"	-	-	-	-	-	-	-	742220	-	-	-	-
4 1/2"	-	-	-	-	742124	742154	-	742221	-	-	-	-
4 3/4"	-	-	-	-	-	-	-	742222	-	-	-	-
5"	-	-	-	-	742126	742156	-	742226	-	-	-	-

Vis zinguées Grade-8 allen

Longu.	*#10-24 UNC*	*#10-32 UNF*	*1/4-20 UNC*	*1/4-28 UNF*	*5/16-18 UNC*	*5/16-24 UNF*	*3/8-16 UNC*	*3/8-24 UNF*	*7/16-14 UNC*	*7/16-20 UNF*	*1/2-13 UNC*	*1/2-20 UNF*
	les 10	*les 10*	*les 10*	*les 10*	*les 10*	*les 10*	*10 pack*	*les 10*	*les 5*	*les 5*	*les 5*	*les 5*
3/8"	742511	-	-	-	-	-	-	-	-	-	-	-
1/2"	742512	742532	742550	742580	742600	742630	742670	-	-	-	-	-
5/8"	742513	-	742551	742581	742601	742631	742672	-	-	-	-	-
3/4"	742514	742534	742552	742582	742602	742632	742673	742702	742740	-	-	-
7/8"	-	-	742553	742583	742603	742633	742674	-	-	742761	-	742801
1"	-	-	742554	742584	742604	742634	742675	742704	742742	742762	-	-
1 1/4"	-	-	742555	742585	742605	742635	742676	742705	742743	742764	-	742804
1 3/8"	-	-	742556	742586	742606	742636	742677	-	742744	742765	-	-
1 1/2"	-	-	742557	742587	742607	742637	742678	742707	742745	-	-	742805
1 5/8"	-	-	742558	-	742608	742638	742679	-	-	-	-	-
1 3/4"	-	-	742559	742589	742609	742639	-	742709	-	-	-	742806
1 7/8"	-	742542	742560	-	742610	742640	742681	-	-	-	-	-
2"	-	-	742561	742591	742611	742641	742682	742711	-	-	742786	742807
2 1/4"	-	-	742562	-	742612	742642	742684	742712	-	-	-	742808
2 1/2"	-	-	742564	-	742614	742644	742686	-	-	-	742788	742809
2 3/4"	-	-	742566	-	742616	742646	-	742714	-	-	742789	-
3"	-	-	-	-	742618	742648	742688	-	742746	-	742790	742811
3 1/4"	-	-	-	-	742619	742649	742689	742716	-	-	742791	-
3 1/2"	-	-	-	-	742620	742650	-	-	-	-	742792	742813
3 3/4"	-	-	-	-	742621	742651	-	742718	-	-	742793	-
4"	-	-	-	-	742622	742652	-	742719	-	-	-	742815
4 1/4"	-	-	-	-	-	-	-	742720	-	-	-	-
4 1/2"	-	-	-	-	742624	742654	-	742721	-	-	-	-
4 3/4"	-	-	-	-	-	-	-	742722	-	-	-	-
5"	-	-	-	-	742626	742656	-	742726	-	-	-	-

A

B

C

Boulons et rondelles
Boulons, rondelles pleines, rondelles ressort en tailles américaines vendue en paquets de comme indiqué.

A. Boulons, paq. de 50		OEM
743980	#10-24 UNC	-
743981	#10-32 UNC	-
743982	1/4-20 UNC	-
743983	1/4-28 UNF	-
743984	5/16-18 UNC	-
743985	5/16-24 UNF	-
743986	3/8-16 UNC	-
743987	3/8-24 UNF	-
743988	7/16-14 UNC	-
742989	7/16-20 UNF	-

A. Boulons, paq. de 25		OEM
743990	1/2-13 UNC	-
743991	1/2-20 UNF	-
743992	5/8-11 UNC	-
743993	5/8-18 UNF	-

B. Rondelles, paq. de 50		OEM
743901	1/4"	-
743900	3/16"	-
743902	5/16"	6320
743903	3/8"	-
743904	7/16"	-
743905	1/2"	-

B. Rondelles, paq. de 25		OEM
782400	5/16"	6320

C. Rondelles ressort freinées, paq. de 100		OEM
782401	#8	7015
723064	#10	7069
782403	#12	7030W
723064	#5/8"	7022

C. Rondelles ressort freinées, paq. de 50		OEM
743950	3/16"	-
743951	1/4"	7036
743952	5/16"	7041
743953	3/8"	7130W
743954	7/16"	7039
743955	1/2"	7060, 7068

VIS A TETE FILLISTER

Visserie ancienne pour les restaurations.
745785 10 pcs. #6-32x 3/8" plus 10pcs. #8-32x3/4" plus 10pcs. #10-24x5/8", zingué
762600 #6-32x1/4", paquet de 50, zingué (OEM 993)
762601 #6-32x3/8", paquet de 10, zingué (OEM 997)
762602 #8-32x1/4", paquet de 10, zingué (OEM 1052)
762604 #8-32x3/8", paquet de 10, zingué (OEM 1062)
762605 #8-32x3/4", paquet de 10, zingué (OEM 1070)
762609 #10-24x5/8", paquet de 50, zingué (OEM 1206)
762606 #10-24x5/8", paquet de 10, cadmié (OEM 1206)
762607 #10-24x5/8", paquet de 50, parkerizé (OEM 1206)
762610 #10-24x3/4", paquet de 10, cadmié (OEM 1214)
762611 #10-24x3/4", paquet de 10, parkerizé (OEM 1214)
762612 #10-32x3/8", paquet de 10, cadmié (OEM 1190)
762613 #10-32x3/8", paquet de 10, chromé (OEM 1190)
762615 #10-32x1/2", paquet de 10, zingué (OEM 1202)
762616 #10-32x5/8", paquet de 10, zingué (OEM 1210)
780235 #10-32x5/8", paquet de 2, cadmié (OEM 1210)
762617 #10-32x5/8", paquet de 10, parkerizé (OEM 1210)
780237 #10-32x5/8", paquet de 2, parkerizé (OEM 1210)
762618 #10-32x5/8", paquet de 10, chromé (OEM 1210)
780236 #10-32x5/8", paquet de 2, chromé (OEM 1210)
762619 #10-32x3/4", paquet de 10, cadmié (OEM 1218)
762620 #12-24x1/2", paquet de 10, cadmié (OEM 1300)

ASSORTIMENT DE RONDELLES EN CUIVRE

Plateau d'assortiment de 110 pièces de rondelles en cuivre de taille commune. Le plateau comprend: 30x6mm, 25x8mm, 20x10mm, 15x11mm, 10x12mm et 10x16mm.
754718 Plateau d'assortiment de bagues en cuivre

RONDELLES FREIN INTERNES ET EXTERNES

Rondelles frein zinguées comme partout sur votre moto. Vendues aux revendeurs en paquets contenant 100 pièces.
782450 #6 internes (OEM 7112)
782451 #8 internes (OEM 7115)
782452 #10 internes (OEM 7118)
782453 #12 internes (OEM 7121)
782454 1/4" internes (OEM 7124)
782455 5/16" internes (OEM 7127)
723026 3/4" internes (OEM 7142)
782462 #4 externes (OEM 7206W)
782463 #8 externes (OEM 7143)
782464 #10 externes (OEM 7220)
782465 1/4" externes (OEM 7230)
782466 5/16" externes (OEM 7232)
782467 3/8" externes (OEM 7145W)

VIS AVEC TETE ALLEN CHROMEE GRADE-8

MIDWEST ACORN NUT CO.

Ces vis sont chromées avec une tête Allen et sont disponibles dans la plupart des tailles. Elles sont livrées par paq. de 5 ou 10.

Diamétre	#8-32 UNC	#10-24 UNC	#10-32 UNF	1/4-20 UNC	1/4-28 UNF	5/16-18 UNC	5/16-24 UNF	3/8-16 UNC	3/8-24 UNF	7/16-14 UNC	7/16-20 UNF	1/2-13 UNC	1/2-20 UNF
	les 10	*les 10*	*les 10*	*les 10*	*les 10*	*les 10*	*les 10*	*les 10*	*les 10*	*les 5*	*les 5*	*les 5*	*les 5*
3/8"	-	233297	-	-	720246	-	-	-	-	-	-	-	-
1/2"	233295	233298	233306	720273	720247	720248	-	-	-	-	-	-	-
5/8"	-	233299	233307	233324	233348	233333	233357	-	-	-	-	-	-
3/4"	-	233300	233308	233325	233349	233334	233358	233342	233366	239335	-	239347	-
7/8"	233296	-	233309	233326	233350	233335	233359	-	-	-	-	-	-
1"	-	233301	233310	233327	233351	233336	233360	233343	233367	239336	239359	239348	239365
1 1/4"	-	233302	233311	233328	233352	233337	233361	233344	233368	239337	239360	239349	239366
1 1/2"	-	233303	233312	233329	233353	233338	233362	233345	233369	239338	239361	239350	239367
1 3/4"	-	233304	-	233330	233354	233339	233363	233346	233370	239339	-	239351	239368
2"	-	233305	-	233331	233355	233340	233364	233347	233371	239340	239362	239352	239369
2 1/4"	-	-	-	233332	233356	233341	233365	720254	720260	239341	-	239353	239370
2 1/2"	-	-	-	-	-	720249	720251	720255	720261	239342	239363	239354	239371
2 3/4"	-	-	-	-	-	720250	720252	720256	720262	239343	-	239355	-
3"	-	-	-	-	-	-	720253	720257	720263	239344	239364	239356	239372
3 1/4"	-	-	-	-	-	-	-	720258	-	239345	-	239357	-
3 1/2"	-	-	-	-	-	-	-	720259	-	-	-	-	-

BOITE D'ASSORTIMENT DE BOUCHONS A TROU ALLEN

MIDWEST ACORN NUT CO.

Assortiment de bouchons allen pour couvrir les trous de 1/4" ou 6mm (clef allen 3/16" ou 5mm), 5/16" ou 8mm (clef allen 7/32" ou 6mm) et 3/8" ou 10mm (clef allen 5/16" ou 8mm). Contient 100 pièces de chaque taille (total de 300 bouchons). Paquets de réassort sont disponibles.

233372 Boite d'assortiment complet
233373 Paquet de réassort de 1/4" UNC/UNF et M6 (paq. de 100)
233374 Paquet de réassort de 5/16" UNC/UNF et M8 (paq. de 100)
233375 Paquet de réassort de 3/8" UNC/UNF et M10 (paq. de 100)

ADAPTATEUR DE FILETAGE

Adapte le filetage 1/2-13 UNC à 3/8-16 UNC, par exemple pour utiliser les vis reniflards de culasse 1999-après sur les Evo.

781018 Jeu de 2, approx. 1/2" (12.7mm) de long

KROMMETS EAGLE'S HEAD (TETE D'AIGLE)

GENUINE ZODIAC 2 YEARS WARRANTY

Un petit article très élégant qu'on peut utiliser sur plusieurs endroits sur votre moto, témoigne votre bon goût. Accompagné d'écrou et de rondelles. Ajoutezle à nos autres accessoires Eagle Spirit et le résultat est un look superbe. Vendus à l'unité.

011490 Finition chromée, yeux noires
011491 Finition chromée, yeux rouges
011492 Finition dorée, yeux rouges

BOULONS KROMMET ET CARTOUCHE KROMMET

GENUINE ZODIAC 2 YEARS WARRANTY

Boulons coulés sous pression et chromés. Accompagné de 1/4-UNC goujon et d'écrou. Lot de 10.

011230 Boulons Krommet

CACHES BOULONS CHROMES POUR TETES 6 PANS, ALLEN ET BOUTON

Ces caches boulons se montent facilement pare-dessus le boulon. Ces caches peuvent se démonter et remonter facilement plusieurs fois. Ces caches sont usinés en bronze puis chromés. Il suffit d'appuyer dessus pour les installer. La finition "Cy-chrome" est top qualité. Les dessins sont emboutis avant chromage. Vendus en ensembles de 4 pour un même diamètre de vis. Existent en 1/4", 5/16" et 3/8" pour 6 pans, pour tête Allen, pour tête bouton.

6 Pans	Allen	Bouton	
722594	**722606**	**722618**	1/4" Aigle
722595	**722607**	**722619**	5/16" Aigle
722596	**722608**	**722620**	3/8" Aigle
722597	**722609**	**722621**	1/4" Flammes
722598	**722610**	**722622**	5/16" Flammes
722599	**722611**	**722623**	3/8" Flammes
722600	**722612**	**722624**	1/4" Tête de mort
722601	**722613**	**722625**	5/16" Tête de mort
722602	**722614**	**722626**	3/8" Tête de mort
722603	**722615**	**722627**	1/4" Croix de Malte
722604	**722616**	**722628**	5/16" Croix de Malte
722605	**722617**	**722629**	3/8" Croix de Malte

CRANES "BAD BONES"

2 YEARS WARRANTY

Voilà ou commence le "Skull-Mania". Crânes en trois dimensions détaillés aux yeux colorés, accompagnés d'écrou et des rondelles. Peut être utilisé pour montage de plaque d'immatriculation, sur vos accessoires de cuir ou tout simplement comme un autre article décoratif sur votre moto. Ces crânes sont disponibles en 5 couleurs d'yeux différentes et en deux tailles, petit (2cm) et grand (4cm).

Petit (2cm)
011255 Yeux Simples Chromés
011259 Yeux Rouges Chromés
011332 Yeux Simples Dorés
011336 Yeux Rouges Dorés

Grand (4cm)
011449 Yeux Simples Chromés
011450 Yeux Bleus Chromés
011451 Yeux Verts Chromés
011452 Yeux Ambres Chromés
011453 Yeux Rouges Chromés
011455 Yeux Bleus Dorés
011458 Yeux Rouges Dorés

COUVERCLES DE BOULONS ALLEN CHROMES

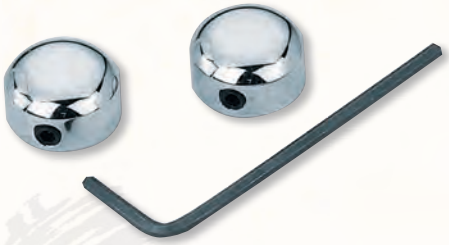

2 YEARS WARRANTY

Ces couvercles chromés sont conçus pour aller sur les têtes de boulons Allen. Ils s'attachent avec vis et sont accompagnés de la clé. Vendus en jeu de 2.
301097 Pour les boulons Allen de 1/4"
301098 Pour les boulons Allen de 5/16"

CACHES BOULONS CIRO

Démarquez votre moto avec un kit de Ciro cannelée, Spike ou Diamond Cut Low Crown. Couvrez la pollution visuelle de tous ces boulons ternes sur votre moteur et faites le vraiment briller. Ces caches Ciro sont conçus et fabriqués avec précision et faciles à installer et transforment votre moto en quelques minutes. Ils cachent tous les boulons et ont un ajustement de précision et l'installation par simple pression.

Kits complets pour tous les 1999-2017 Twin Cam
754140 Diamond Crown, Chromé
754251 Diamond Crown, Noir
754138 Diamond Crown, Chromé avec accents noirs
754142 Diamond Crown, Noir chromé

Kits complets pour tous les 1999-2017 Twin Cam
754141 Fluted Spiked, Chromé
754252 Fluted Spiked, Noir
754139 Fluted Spiked, Chromé avec accents noirs
754143 Fluted Spiked, Noir chromé

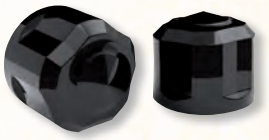

Kits complets pour moteurs Milwaukee Eight de 2017 au présent
754247 Diamond Crown, Chromé
754248 Diamond Crown, Noir

Kits complets pour moteurs Milwaukee Eight de 2017 au présent
754249 Fluted Spiked, Chromé
754250 Fluted Spiked, Noir

KITS CACHES PAR TAILLE:
Diamond Crown, Chrome
754157 Pour vis Allen de 1/4", les 10
754156 Pour vis Allen de 5/16", les 6

Diamond Crown, noir
754254 Pour vis Allen de 1/4", les 10
754255 Pour vis Allen de 5/16", les 6

Diamond Crown, Chromé avec accents noirs
754146 Pour vis Allen de 1/4", les 10
754147 Pour vis Allen de 5/16", les 6

Diamond Crown, Noir chromé
754152 Pour vis Allen de 1/4", les 10
754153 Pour vis Allen de 5/16", les 6

Fluted Spiked, Chromé
754150 Pour vis Allen de 1/4", les 10
754151 Pour vis Allen de 5/16", les 6

Fluted Spiked, Noir
754253 Pour vis Allen de 1/4", les 10
754256 Pour vis Allen de 5/16", les 6

Fluted Spiked, Chromé avec accents noirs
754148 Pour vis Allen de 1/4", les 10
754149 Pour vis Allen de 5/16", les 6

Fluted Spike, Noir chromé
754154 Pour vis Allen de 1/4", les 10
754155 Pour vis Allen de 5/16", les 6

CASQUES & AUDIO
SELLES
ECHAPPEMENTS
ELECTRICITÉ & ECLAIRAGE
ELECTRICITÉ MOTEUR
ADMISSION
MOTEUR
PRIMAIRE & EMBRAYAGE
BOITE DE VITESSE
JOINTS & JOINTS TORIQUES
TRANSMISSION FINALE
JANTES & PNEUS
FREINAGE
GUIDON, COMMODOS & RÉTROVISEURS
CÂBLES DE COMMANDES & DURITES HYDRAULIQUES
COMMANDES AUX PIED
SUSPENSION AVANT
CADRES & SUSPENSIONS ARRIÈRES
GARDE-BOUE & SABRES
RÉSERVOIR D'ESSENCE & D'HUILE
INSTRUMENTS & CONSOLES
HUILE, FILTRES À HUILE & RADIATEUR D'HUILE
VISSERIE
PARE-BRISE
BAGAGERIE
OUTILS & PRODUIT CHIMIQUES
INFOS TECHN. & CORRESP. REFS HD>ZPN
INDEXE ALPHABÉTIQUE

KITS CACHES VIS DE CULBUTEURS CIRO

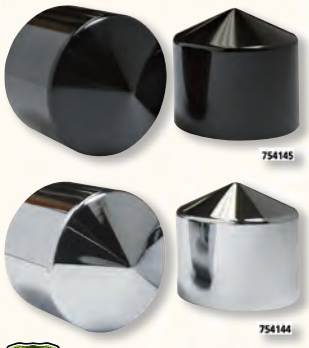

Cache vis classique pointu pour couvrir les vis disgracieuses de vos caches culbuteurs qu'elles soient neuves anciennes, ternes ou rouillées. Ils ont un ajustement de précision et l'installation est par pression. Pour tous les 1999 au présent Twin Cam, y compris Twin Cooled.

754144 Chromé
754145 Noir

KITS DE CACHE VISSERIE POUR MOTEUR, PRIMAIRE, BOITE ET AUTRES

Ces caches en plastique ABS sont très faciles à installer et aucun outils n'est requis pour les installer. Les kits contiennent tous les caches vis pour aller sur le moteur, primaire et transmission. Les kits pour 2009-2016 Touring & Trike comprennent aussi les caches vis banjo de frein, fixation moteur et plein plein d'autres encore. Les caches se montent avec du silicone qui n'est pas fourni.

Chromé	Noir	
352017	**352018**	1984-2003 Sportster, contient 74 pièces
352015	**352016**	2004 au présent Sportster, contient 77 pièces
352013	**352014**	2000-2006 Softail, contient 87 pièces
352011	**352012**	2007-2017 Softail, contient 87 pièces
352008	**352009**	1999-2005 Dyna, contient 86 pièces
352006	**352007**	2006-2017 Dyna, contient 76 pièces
352004	**352005**	1999-2006 Touring, contient 83 pièces
352002	**352003**	2007-2008 Touring, contient 75 pièces
352000	**352001**	2009-2016 Touring & Trike, contient 111 pièces
352095	**352096**	2017 au présent Touring & Trike et 2018 au présent Softail, contient 105 pièces

CACHES BOULON CY-CHROME

Ces caches boulons se montent facilement pare-dessus le boulon. Le cache est simplement fileté, il tient donc facilement sans colle ou silicone. Ces caches peuvent se démonter et remonter facilement plusieurs fois. Ces caches sont usinés en bronze puis chromés.

722591 Cache boulons de culbuteursde Twin Cam (les 4)
722592 Cache boulons d'étriers 12 pans (les 4)
722590 Cache boulon 1/4" (les 10)

TARAUDS ET BOUCHONS REPARATION DE CARTER COLONY

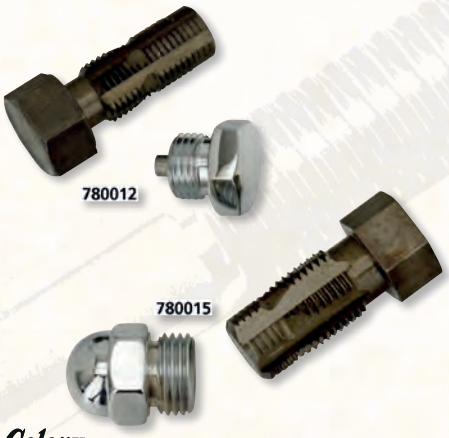

Colony

Arraché le filetage du trou d'allumage? Ces bouchons et tarauds surdimensionnés vous permettront de ne pas acheter un nouveau carter.

Kits de réparation des bouchons de vidange 1965-1999 OHV Big Twin et 1967 au présent Sportster
Kit comprend un taraud pour carter démonté. Utilisez le taraud ZPN780014 le filetage carter fermé

780012 Taraud et bouchon taille réparation
780013 Bouchon taille réparation seul comme dans ZPN780012
780014 Taraud 9/16-18 4 flute standard

Les kits de réparation d'ammumage pour tous Harley sauf V-Rod
Kit comprend un taraud pour carter démonté. Utilisez le taraud ZPN 780018 le filetage carter fermé

780015 Taraud et bouchon taille réparation
780016 Bouchon taille réparation seul
780017 Taraud 11/16-16 seul comme dans le kit ZPN780015
780018 Taraud 11/16-16 4 flute standard

KIT VISSERIE COLONY MOTEUR POUR 45CI

Colony

Vis, rondelles et écrous pour monter le haut du moteur sur le cadre de tous les 45CI latés (OEM 4620, 6520, 6524 & 7859).

237498 Chromé, Colony
237499 Cadmié, Colony
237502 Parkerizé, Colony

Vis, rondelles et écrous pour monter le bas du moteur sur le cadre de tous les 45CI latés et 1930-1936VL. (OEM 4679HB, 6395B & 7775)

234066 Chromé, Colony
234067 Cadmié, Colony
234068 Parkerizé, Colony

ECROUS BUNGEE CHROMES

Ces écrous sont fabriqués d'un acier au carbone de haut calibre, puis chromés. Ils peuvent servir comme bouton d'attachement ou comme une excellente ancre à ressort ou alors comme écrous de rechange pour l'amortisseur. Vendu en paires.

345160 Ecrous bungee de 5/16"-18" UNC
345161 Ecrous bungee de 3/8"- 24" UNF (OEM 98184-90T)
345162 Ecrous bungee de 3/8"-16" UNC (OEM 98185-90T)

KIT VIS SUPERIEURES DE MOTEUR COLONY POUR EVOLUTION SOFTAIL

Colony

Boulon, rondelles et écrou de blocage spécial pour fixer le support moteur haut au cadre de tous les Evolution Softail 1984-1999.

789348 Chromé (OEM 4726, 6497HW, 6516HW 7039 & 16284-84)
789349 Zingué (OEM 4726, 6497HW, 6516HW 7039 &16284-84)

VISSERIE DE CARTER MOTEUR COLONY POUR BIG TWIN FLATHEAD

Colony

Kit de visserie complet qui contient un total de 34 pièces avec goujons, écrous et rondelles pour assembler les carters de 1936-1948 Big Twin latéral, aussi connu sous le nom de Flatheads.

760007 Pour 1936-1939 U, UL, UH & ULH Big Twin, écrous & rondelles cadmiés
760006 Pour 1936-1939 U, UL, UH & ULH Big Twin, écrous & rondelles chromés
760005 Pour 1940-1948 U, UL, UH & ULH Big Twin, écrous & rondelles cadmiés
742319 Pour primaire en aluminium de 1994-1999 Softail et 1994-1998 Dyna
742343 Pour primaire en aluminium des Softail 2000-2006, Dyna 1999-2005 et Touring 2001-2006
742344 Pour primaire en aluminium des 1986-2000 Touring et 1986-2000 FXR
742318 Pour primaire en aluminium de 1986-1993 Softail et 1991-1993 Dyna

KITS DE VISSERIE DE PRIMAIRE COLONY

Colony

Ces kits complets servent à fixer les carters primaires intérieurs et sont des reproductions des originaux Harley. Disponibles pour Big Twin 1936-1954, 1955-1964, 1965-1969, 1970-1979 & 1980-1985.

741835 Pour primaire en acier de 1936-1954 Big Twin
741836 Pour primaire en acier de 1955-1964 Big Twin
741837 Pour primaire en aluminium de 1965-1969 Big Twin
741850 Pour primaire en aluminium de 1970-1979 Big Twin
741851 Pour primaire en aluminium de 1980-1985 Big Twin
742344 Pour primaire en aluminium des 1986-2000 Touring et 1986-2000 FXR
742318 Pour primaire en aluminium de 1986-1993 Softail et 1991-1993 Dyna
742319 Pour primaire en aluminium de 1994-1999 Softail et 1994-1998 Dyna
742343 Pour primaire en aluminium des Softail 2000-2006, Dyna 1999-2005 et Touring 2001-2006

BOULONS PRIMAIRES INTÉRIEURS POUR 2006 AU PRESENT

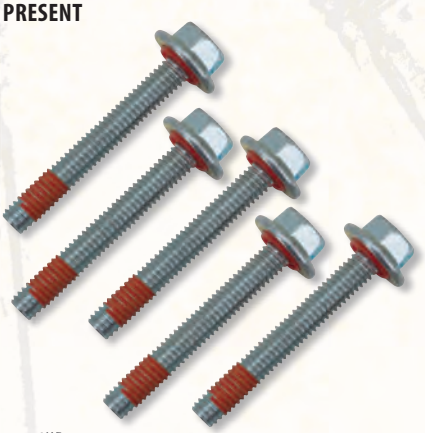

GENUINE ZODIAC

Jeu de cinq boulons crantés hexagonaux 5/16-18x2" Grade 5 avec rondelles d'étanchéité et frein filet pour installer le primaire intérieur sur Dyna 2006-2017, Softail 2007 au présent, 2017 au présent Touring et 2017 au présent Trike.

022205 Boulons primaires intérieurs, jeu de cinq (OEM 786A)

BOULONS DE TE COLONY POUR GUIDON DE SPRINGER ANCIENNE

Colony

Jeu de 2 boulons (OEM 6033-30/4636) avec rondelles de blocage qui fixent le guidon/Té supérieur à la fourche sur les Big Twin 1937-1948 et 45CI Solo et Servicar 1940-1948. Marqué CP 1035 comme les originaux.

781304 Chromés
781305 Cadmiés
781306 Parkerisés

KIT VISSERIE CARTER COLONY EARLY BIG TWIN

Colony

Répliques exactes pour fixer le haut et le bas du moteur au cadre des Big Twin 1936-1969 OHV E, EL, F et FL. Comprend des boulons de longueur spéciale traités thermiquement, écrous à créneaux, rondelles, goupilles fendues et un écrou spécial de montage du moteur à l'avant.

781286 Chromé
781287 Cadmié
781288 Parkerisé

KITS VISSERIE DE CARTERS MOTEUR

Colony

Ces kits pour carter moteur complet de chez Colony contiennent toute la visserie nécessaire pour assembles les deux carters moteur ensemble. Le résultat ne pourra qu'être bien avec ces kits qui sont spécifiques à chaque modèle de moteur. Chaque kit est assemblé pour son application spécifique.

745735 Pour 1937-1973 45CI, tête hexagonale, chromée
745736 Pour 1937-1973 45CI, tête hexagonale, parkerisé
745737 Pour 1937-1973 45CI, tête hexagonale, cadmié
239089 Pour 1957-1976 Sportster, Tête Allen, chromée
239399 Pour 1977-1999 Sportster, Tête Allen, chromée
237952 Pour 1940-1947 Flathead Big Twin, chromée
237985 Pour 1940-1947 Knuckle Big Twin, chromée
238041 Pour 1948-1964 Panhead Big Twin, chromée
238110 Pour 1965-1969 Big Twin, chromée
238111 Pour 1970-1978 Shovelhead Big Twin, chromée
238124 Pour 1979-1984 Shovelhead et 1984-1995 Evolution Big Twin, chromée
238146 Pour 1996-1999 Evolution Big Twin, chromée
238443 Pour 1999-2017 Twin Cam, tête Allen, chromée

VIS D'EMBASE DE POUSSOIR

Colony

Kits de vis d'embase de poussoirs pour les fixer au crater moteur, fabriquées par Colony USA.

Pour 1999-2017 Twin Cam, 2017 au présent Milwaukee Eight et 2004 au présent Sportster
781257 Tête Allen chromée, stock 1/4-20x1" UNC avec blocage, jeu de 8 (OEM 4741A)

Pour Shovelhead fin 1976-1984 et Evolution Big Twin 1984-1999
231606 Chromées 12 pans en 1/4"-20x7/8" UNC, les 8 (OEM 3770)
231607 Parkerisées (Noir oxyde), tête 12 pans en 1/4"-20x7/8" UNC, les 8 (OEM 3770)
724399 Zingué 12 pans en 1/4"-20x7/8" UNC, les 8 (OEM 3770)

Pour 1966-début 1976 Big Twin
231608 Chromées, tête 12 pans en 1/4"-20x7/8" UNF, jeu de 8 (OEM 3750)
231609 Parkerisées (Noir oxyde), tête 12 pans en 1/4"-24x7/8" UNF, les 8 (OEM 3750)

Pour Big Twin fin 1953-1965
781253 Chromées, tête fraisée en 1/4"-28 UNF, jeu de 8 (OEM 18660-53)
781254 Cadmiées, tête fraisée en 1/4"-28 UNF, jeu de 8 (OEM 18660-53)
781255 Chromées, tête fraisée en 1/4"-20 UNC, pour carters aftermarket, jeu de 8
781256 Cadmiées, tête fraisée en 1/4"-20 UNC, pour carters aftermarket, jeu de 8

Pour 1936-début 1953 Big Twin et 1937-1973 45CI laté
781248 Cadmiées, tête fraisée fendue style stock en 1/4"-24 NS, jeu de 8 vis et de 8 rondelles (OEM 2329 + 7231)
781249 Parkerisées (Noir oxyde), tête fraisée fendue style stock en 1/4"-24 NS, jeu de 8 vis et de 8 rondelles (OEM 2329 + 7231)
781247 Chromées, tête fraisée fendue style stock en 1/4"-24 NS, jeu de 8 vis et de 8 rondelles (OEM 2329 + 7231)
781251 Cadmiées, tête fraisée fendue non stock en 1/4"-20 UNC, pour carters aftermarket, jeu de 8 vis et de 8 rondelles (OEM 2329 + 7231)
781252 Parkerisées (Noir oxyde), tête fraisée fendue non stock en 1/4"-20 UNC, pour carters aftermarket, jeu de 8 vis et de 8 rondelles (OEM 2329 + 7231)
781250 Chromées, tête fraisée fendue non stock en 1/4"-20 UNC, pour carters aftermarket, jeu de 8 vis et de 8 rondelles (OEM 2329 + 7231)

BOITIER DE CONNECTION ELECTRIQUE COLONY

Colony

Peint en noir, pré-assemblé et prêt à installer. Comprend un couvercle (OEM 72338-48), un isolant (OEM 72345-48), une plaque en bakélite (OEM 72301-49), 2 goujons de montage anciens (OEM 72341-48), 2 goujons de montage récents (OEM 72341-56A), vis, écrous et rondelles. Pour Big Twin 1948-1969 et 45CI Solo & Servicar 1948-1969.

232061 Boitier de connection électrique (OEM 72325-48)

KIT DE CONNECTION ELECTRIQUE DE CADRE COLONY

Colony

Le kit contient 2 vis de borne (OEM 1240), 4 rondelles en bakélite (OEM 6186), 2 rondelles en fibre (OEM 6285), 4 écrous (OEM 7634) et 2 isolateurs (OEM 30463-32). Pour tous les Big Twin 1936-1947 et tous les 45CI Solo & Servicar 1936-1947.

781295 Kit de connection electrique de cadre (OEM 47393-26)

KITS DE VISSERIE CHROMEE

Ces kits de visserie chromée sont made in USA et fabriqués Midwest Acorn & Nut ou quand indiqué par Colony-USA. Les kits sont disponibles pour la plupart des V-Rod, Sportster et Big Twin, y comrpis Twin Cam. Des kits individuels sont disponibles pour la plupart des modèles.

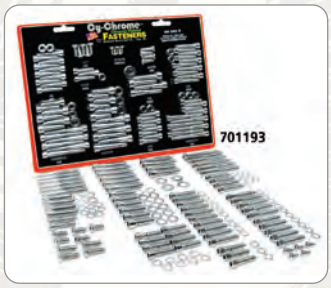

Kits moteur
Vis pour couvercle de came, primaire intérieur/extérieur, cache culbuteur, -allumage, -transmission et embase de poussoir.

235046 Pour tous les 1991-2003 Sportster, tête Allen crênelée
235047 Pour tous les 1991-2003 Sportster, tête Allen lisse
723415 Pour tous les 2004 au présent Sportster, tête Allen crênelée
233133 Pour tous les 1977-1983 Big Twin boite 4, tête Allen crênelée
233130 Pour tous les 1982-1983 Big Twin boite 5, tête Allen crênelée
233132 Pour tous les 1984-1986 Big Twin sauf Softail, tête Allen crênelée
233129 Pour tous les 1987-1998 FXR et Touring, tête Allen crênelée
233131 Pour tous les 1987-1988 Softail, tête Allen crênelée
723421 Pour tous les 1989-1998 Softail et 1991-1998 Dyna, tête Allen crênelée
720318 Pour tous les 1999-2005 Dyna, tête Allen crênelée
701192 Pour tous les 2000-2006 Softail, tête Allen crênelée
701193 Pour tous les 2000-2006 Touring, tête Allen crênelée
723401 Pour 2006 Dyna, tête Allen crênelée
723400 Pour 2007-2017 FLST et FXST Softail, et 2007-2017 Dyna, tête Allen crênelée
723403 Pour 2007-2016 Touring, tête Allen crênelée

Kits carter moteur
235060 Carter droit, 1991-2003 Sportster, tête Allen crênelée
235061 Carter droit, 1991-2003 Sportster, tête Allen lisse

Vis de trou d'allumage
233181 Pour 1941-1999 Big Twin, Tête bouton (OEM 720)

Kits caches latéraux
Contient toutes les vis, rondelles et écrous pour carter primaire, cache embrayage, trappe de chaine, cache allumage, carter d'arbre à came ainsi que carter de boite à droite.

233178 Pour 1982-1983 FXR et 1980-1983 FLH et FLT, tête Allen crênelée
233177 Pour tous les 1970-1986 4-Speed FX, FLH et FLT, tête Allen crênelée
723413 Pour 2007-2017 Softail et Dyna, tête Allen crênelée
723414 Pour 2007-2016 Touring, tête Allen crênelée

Carter d'arbre à came
710634 Carter d'arbre à came et poulie 1991-2003 Sportster, tête Allen crênelée
235056 Carter d'arbre à came 1991-2003 Sportster, tête Allen crênelée
235057 Carter d'arbre à came 1991-2003 Sportster, tête Allen lisse
723416 Carter d'arbre à came 2004 au présent XL Sportster, tête Allen crênelée
233141 Carter d'arbre à came. Pour 1936-1969 Big Twin, tête fraisée
710647 Carter d'arbre à came. Pour 1970-1999 Big Twin, tête Allen crênelée
720319 Pour 1999-2017 Twin Cam, tête Allen crênelée

Cache allumage/capteur
723419 Pour 2004 au présent XL Sportster, tête Torx bouton
233166 Pour fin 1978-1979 Big Twin et Sportster, tête Allen crênelée
233165 Pour tous les 1980-1998 Big Twin et Sportster, tête Allen crênelée
720322 Pour tous les Twin Cam 1999-2017, tête bouton Torx
238729 Pour 1991-1997 Sportster, tête Allen crênelée
239912 Pour 1998-2003 Sportster, tête fraisée allen

Cache poulie
235058 Cache poulie et maitre cyclindre, 1991-2003 Sportster, tête Allen crênelée
235059 Cache poulie et maitre cyclindre, 1991-2003 Sportster, tête Allen lisse

Primaire et trappes de visite
701199 Primaire intérieur au carter 1987-1999 Softail, 1987-1998 Touring et 1991-1998 Dyna, tête Allen crênelée 5/16"-18x1 1/2" avec rondelles

SUITE PAGE SUIVANTE »

CASQUES & AUDIO
SELLES
ECHAPPEMENTS
ELECTRICITÉ & ECLAIRAGE
ELECTRICITÉ MOTEUR
ADMISSION
MOTEUR
PRIMAIRE & EMBRAYAGE
BOITE DE VITESSE
JOINTS & JOINTS TORIQUES
TRANSMISSION FINALE
JANTES & PNEUS
FREINAGE
GUIDON, COMMODOS & RÉTROVISEURS
CÂBLES DE COMMANDES & DURITES HYDRAULIQUES
COMMANDES AUX PIED
SUSPENSION AVANT
CADRES & SUSPENSIONS ARRIÈRES
GARDE-BOUE & SABRES
RÉSERVOIR D'ESSENCE & D'HUILE
INSTRUMENTS & CONSOLES
HUILE, FILTRES À HUILE & RADIATEUR D'HUILE
VISSERIE
PARE-BRISE
BAGAGERIE
OUTILS & PRODUIT CHIMIQUES
INFOS TECHN. & CORRESP. REFS HD>ZPN
INDEXE ALPHABÉTIQUE

701200 Primaire intérieur au carter 1999-2006 Touring, 1999-2005 Dyna et 2000-2006 Softail, tête Allen crênelée avec rondelles
235054 Primaire extérieur et trappes de visite 1991-2003 Sportster, tête Allen crênelée
235055 Primaire extérieur et trappes de visite 1991-2003 Sportster, tête Allen lisse
233168 Primaire extérieur pour 1936-1964 Big Twins, tête Allen crênelée
723402 Primaire extérieur pour 1997-2005 Dyna et 1997-2006 Softail, tête Allen crênelée avec rondelles
723409 Primaire extérieur pour 2006-2017 Dyna, Touring 2017 au présent et 2007 au présent Softail sauf Rocker et Breakout, tête Allen crênelée avec rondelles
723410 Primaire extérieur pour 2007-2017Touring et 2009-2017 Rocker et Breakout, tête Allen crênelée avec rondelles
720325 Vis externes du carter primaire interne Twin Cam 1999-2006, tête Allen crênelée
233169 Primaire extérieur et trappes de visite pour 1965-1985 Big Twin boite 4, vis allen crênelées et tête fraisée.
239913 Primaire extérieur et trappes de visite pour 1991-1998 Softail et 1991-1998 Dyna, tête Allen crênelée avec rondelles
239914 Primaire extérieur et trappes de visite pour 1995-2006 Softail et 1995-2005 Dyna, tête Allen crênelée avec rondelles
723404 Trappe d'embrayage pour 1999 au présent Softail, Dyna, Touring et Trike. Tête Torx bouton avec rondelles
720320 Trappe d'embrayage pour 1999 au présent Softail, Dyna, Touring et Trike. Tête Torx bouton
710643 Trappe de chaine 1993-2006 Touring, Tête Torx bouton
720321 Trappe de chaine 1999-2005 Dyna et 1999-2006 Softail, Tête Torx bouton
701201 Trappe de chaine 1993-2006 Touring. Tête Torx bouton

Kits carters de boite
710622 Kit trappe de visite et carter d'embrayage 1991-2006 Touring et Softail, tête Allen crênelée avec rondelles
701197 Kit pour tous les carters de boite 1997-2006 Softail, tête Allen crênelée avec rondelles
720327 Carter d'embrayage 1991-2006 Softail et Touring et 1991-2005 Dyna, tête Allen crênelée avec rondelles
710638 Carter d'embrayage, pour tous les 1991-2006 Softail, Dyna et Touring, sauf 2006 Dyna, tête Allen crênelée 1/4"-20 x 2 1/4" avec rondelles
723422 Carter d'embrayage 2006-2017 Dyna et 2007 au présent Softail, Touring et Trike, tête Allen crênelée avec rondelles
710642 Carter d'embrayage et trappe de boite 1987-1999 Big Twin, tête Allen crênelée avec rondelles
701198 Carter d'embrayage et trappe de boite 1999-2006 Touring, tête Allen crênelée avec rondelles
701195 Carter supérieur de boite 1991-1994 FXR et 1991-2006 Softail, tête Allen crênelée avec rondelles
720326 Carter supérieur de boite 1999-2005 Dyna, tête Allen crênelée avec rondelles
723424 Carter supérieur de boite Dyna 2006-2017 et 2007-2017 Softail, Touring et Trike, tête Allen crênelée avec rondelles
710641 Carter supérieur de boite 1998-2006 Touring et Softail, tête Allen crênelée avec rondelles
701196 Carter supérieur de boite et Carter d'embrayage 1991-2006 Touring, tête Allen crênelée avec rondelles
710613 Kit fixation de boite 1989-1995 Softail. Tête Allen bouton avec rondelles et rondelle frein

Kits cache-culbuteur
720235 Pour 1984-1990 Big Twin, tête Allen crênelée
710640 Pour 1991-1999 Big Twin, tête Allen crênelée
235053 Pour 1991-1999 Big Twin, tête Allen lisse
723420 Pour 2004 au présent XL Sportster, tête Allen crênelée
720235 Pour 1986-1990 Sportster, tête Allen crênelée
710640 Pour 1991-2003 Sportster, tête Allen crênelée
235053 Pour 1991-2003 Sportster, Tête Allen lisse
720323 Pour 1999-2017 Twin Cam, tête Allen crênelée

Kits embase de poussoirs
710604 Pour 1957-1990 Sportster
710645 Pour 1984-1999 Big Twin, tête 12 pans
720324 Pour 1999-2017 Twin Cam, tête Allen crênelée
710632 Pour Sportster 1977-1990, tête Allen crênelée

Kits pour pompe à huile
710633 Pour 1991 au présent Sportster, tête Allen crênelée
710630 Pour tous les 1979-1991 Big Twin, sauf 1991 Dyna, tête Allen crênelée
710648 Pour 1991 Dyna, tête Allen crênelée
710631 Pour tous les 1992-1999 Big Twin, Tête bouton

Bouchons de pompe à huile
Consiste en bouchon de tamis et bouchons de clapet et ressort
233163 Pour 1970-1980 Big Twin
233164 Pour 1981-1999 Big Twin, jeu de 3

Bouchons de pompe à huile, individuel
720234 Bouchons de pompe à huile avec O-ring pour Big Twin 1981-1999. S'utilise en bouchon de tamis et bouchons de clapet et ressort

Kits fixation de filtre à huile
710628 Pour 1984 au présent Sportster, tête Allen crênelée
720233 Pour 1991-1999 Big Twin, tête Allen crênelée
701194 Pour 1999 au présent Twin Cam, tête Allen crênelée

Bouchon de bac à huile
233181 Pour 1941-1999 Big Twin, Tête bouton (OEM 720)

Admission, pipe et carburateur

233180 Kit pour tous les carbus S&S. Contient Tête Allen crênelée et fraisée pour filtre à air et pour cuve

710627 Kit pour pipe d'asmission de 1991-1994, vis allen crênelées et tête allen bouton

238728 Couvercle de filtre 1986-2003 Sportster, tête Allen crênelée

Kits fixation moteur

720231 Kit pour moteur devant 1991-2003 Sportster, tête Allen crênelée

720229 Carter moteur au cadre avant et arrière 1986-1999 Softail, tête Allen crênelée épaulée avec rondelles et boulons Nylstop

720230 Carter moteur au cadre 1987-1999 Softail et 1991-1998 Dyna, tête Allen lisse et 6 pans épaulée avec rondelles et Nylstop

235050 Fixation du haut et au centre 1991-2003 Sportster, tête Allen crênelée

235051 Fixation du haut et au centre 1991-2003 Sportster, tête Allen lisse

235048 Fixation du bas moteur 1991-2003 Sportster, tête Allen crênelée

235049 Fixation du bas moteur 1991-2003 Sportster, tête Allen lisse

233593 Fixation du bas moteur 2000-2017 Softail, tête Allen lisse avec rondelles entretoise et boulons

233592 Fixation supérieure2000-2006 Softail, tête Allen lisse avec rondelles et rondelle frein

723407 Fixation supérieure 2007-2017 Softail, tête Allen lisse avec rondelles et boulon épaulé

723408 Fixation supérieure 1999-2017 Dyna et 1999-2016 Touring, tête Allen lisse avec rondelles

720232 Fixation supérieure à culasse 1993-1999 Big Twin et 1999 au présent Twin Cam tête 6 pans avec rondelles et nylstop

233179 Fixation moteur avant et arrière 1985-1986 FX et 1984-1986 Softail, tête Allen crênelée avec rondelles et Nylstop

710650 Fixation moteur arrière 1987-1994 FXR et 1987-1998 Touring. Tête 6 pans avec rondelles

Kits pour commodos

233152 Leviers et couvercle de maitre cylindre, pour tous 1973-1981, vis allen crênelées et tête fraisée

233151 Leviers et couvercle de maitre cylindre, pour tous 1982-1995, button allen et tête fraisée

238721 Leviers et couvercle de maitre cylindre, pour tous 1982-1995, vis allen crênelées et tête fraisée

720371 Leviers et couvercle de maitre cylindres, 2002-2017 V-Rod

720237 Tirage, pour tous 1974-début 1981, tête Allen crênelée

239373 Kit de visserie chromée pour cocottes 1996 et après

Kits pour fourche Tés et guidon

233146 Front brake calipers, 1977-1983 FX et Sportster dual disc

238722 Riser bolt kit 1977-198 FXS, 1980-1981 FXB, 1980-1986 FXWG et 1984-1995 Softail, sauf FLSTC, FLSTF et FLSTN, tête Allen crênelée 1/2"-13 x 2 1/2"

238723 Riser bolt kit 1991-1996 FLSTC, FLSTF et FLSTN Softail, all 1993 au présent Touring et all Dyna sauf 2006 au présent FXDB, tête Allen crênelée 1/2"-13 x 2 3/4"

723417 Potence de guidon, 2004 au présent Sportster, tête Allen crênelée

723418 Potence de guidon, 2004 au présent Sportster Custom, tête Allen crênelée

233153 Potence de guidon, 1974-1981, 1984 au présent Touring et 2006-2017 FXDWG, tête Allen crênelée 5/16-18x2"

723405 Potence de guidon 1980-1984 Touring, 1994-2006 FXDL, 1994-2005 FXDWG, 2006 FXD, FXDB & FXDC, 1994-2017 FLST, FXST, FXSTB, FXSTC, 1994-2008 FLSTC, 1994-2006 FLSTD et 1993-1996 FLSTN, tête Allen crênelée 5/16-18x1 1/2" (OEM 94452-05)

723406 Potence de guidon 1980-1981 FL & FLH, 1996-2006 XL883C & XL1200C, XL1200CX, XL1200L, XL1200N, XI1200T2007-2017 Dyna, 2005-2006 FLSTFSE, 2010-2012 FLSTSE, 2013-2017 FXSB, 2016-2017 FXSE et 2013-2014 FXSBSE, tête Allen crênelée 5/16-18x1 1/4" (OEM 94454-05)

720239 Kit pour Tés des fourches 39mm sur 1977-1986 FX, 1987-1994 FXR, 1991-1998 Dyna et 1987 au présent Sportster, tête allen bouton

720238 Kit pour Tés des fourches 39mm forks on 1984-1994 FXR, 1991-1996 Dyna, et 1987 au présent Sportster, tête Allen crênelée

233134 Kit pour Tés des fourches 1976-1986 FX sauf 1984-1986 Softail, tête Allen crênelée avec rondelle frein

238724 Kit vis de pare-brise 10 pièces 12-24 avec écrou borgne. Pour pare-brise compact, grand et Convertible des Road King

Cadre, garde-boue, sabres et réservoir

710612 Garde-boue avant, 1984-1994 FXR et 1991-2017 Dyna, sauf FXDWG, tête Allen crênelée avec rondelle frein

710615 Kit de montage de sabres arrère 1986-2002 Softail, tête Allen crênelée 3/8"-24, tête allen bouton 3/8"-16 et coutersunk 3/8"-24 avec rondelles et rondelle frein

710618 Fixations de réservoir, tous les Softail de 1991-1999, tête Allen crênelée et tête allen bouton avec rondelles

710637 Kit béquille pour 1971-1985 Big Twin boite 4, tête Allen crênelée 5/16"-18 x 1 1/4" et 3/8"-16 x 1" rondelles frein et boulons

238725 Kit de fixation de selle 1972-1986 FX, 1982-1994 FXR, 1984-1995 Softail et 1991-1995 Dyna. Tête Allen bouton 1/4"-20 x .485 avec rondelle frein

238726 Kit de fixation de selle 1972-1986 FX, 1982-1994 FXR, 1984-1995 Softail et 1991-1995 Dyna, tête Allen crênelée 1/4"-28 x 1/2" avec rondelle frein

238727 Kit de fixation de selle de 1972-présent. Tête 6 pans

710623 Fixations de bras oscillant au cadre 1982-1994 FXR et 2002-2008 Touring, tête Allen crênelée avec rondelle freins

710649 Fixations de bras oscillant au cadre 1982-1994 FXR et 2002-2008 Touring. Tête 6 pans avec rondelle freins

233170 Bras d'étrier arrière, 1973-1984 Big twin, tête 6 pans percée avec goupille

SUITE PAGE SUIVANTE ››

CASQUES & AUDIO
SELLES
ECHAPPEMENTS
ELECTRICITÉ & ECLAIRAGE
ELECTRICITÉ MOTEUR
ADMISSION
MOTEUR
PRIMAIRE & EMBRAYAGE
BOITE DE VITESSE
JOINTS & JOINTS TORIQUES
TRANSMISSION FINALE
JANTES & PNEUS
FREINAGE
GUIDON, COMMODOS & RÉTROVISEURS
CÂBLES DE COMMANDES & DURITES HYDRAULIQUES
COMMANDES AUX PIED
SUSPENSION AVANT
CADRES & SUSPENSIONS ARRIÈRES
GARDE-BOUE & SABRES
RÉSERVOIR D'ESSENCE & D'HUILE
INSTRUMENTS & CONSOLES
HUILE, FILTRES À HUILE & RADIATEUR D'HUILE
VISSERIE
PARE-BRISE
BAGAGERIE
OUTILS & PRODUIT CHIMIQUES
INFOS TECHN. & CORRESP. REFS HD>ZPN
INDEXE ALPHABÉTIQUE

V-Rod Kits

720365 Amortisseurs arrière, 2002-2005 V-Rod, tête allen crênelée et rondelles
720370 Primaire, alternateur, bac et support de filtre à huile, contient 48 pièces. Vis allen lisses, V-Rod 2000-2017
720368 Suport de pompe à huile, V-Rod 2000-2017
720367 Cache alternateur, vis allen lisses, V-Rod 2000-2017
720366 Pompe à eau, V-Rod 2000-2017
720372 Support de phare, 2002-2017 V-Rod
720371 Leviers et couvercle de maitre cylindres, 2002-2017 V-Rod
720373 Garde-boue avant, 2002-2017 V-Rod, tête Allen crênelée
720369 Kit visserie de régulateur

ECROUS D'ECHAPPEMENT

Genuine James Gaskets

Ecrous à col 5/16-24 qui s'utilisent sur beaucoup d'endroits comme sur les goujons d'échappement. Les 8 (OEM 7593).
701969 Paquet de 8 écrous à col 5/16-24

BOULON POUR ARRIMAGE CHROME

Midwest Acorn Nut Co. The Ultimate Quality

Boulons de qualité en 3/8-16 (UNC) x 1".
233142 Boulons d'arrimage 3/8-16 x 1" (par 5)

VIS DE CALAGE D'ALLUMAGE

Vis de remplacement. S'utilisent pour remplacer celles usées. Pour 1952-2003 Sportster et 1938-1999 Big-Twin sauf Twin Cam. Vendues pièce.

710894 Vis de calage (OEM 720)

VIS DE CACHES CULBUTEURS COLONY POUR PANHEAD BIG TWIN

Colony

Jeux 24 vis hexagonales crantées pour caches culbuteurs.

Pour 1948-1950 Big Twin. Aussi pour modèles 1951-1965 avec anneaux en D acier
769026 Cadmiées, #10-24x3/4" vis hexagonales crantées (remplace OEM 2675)
769025 Chromées, #10-24x3/4", vis hexagonales crantées (remplace OEM 2675)

Pour 1951-début 1954 Big Twin. Aussi pour modèles 1948-1950 et fin 1954-1965 avec anneaux en D acier
769039 Jeu de 6 vis parkerisées tête allen (OEM 2674) et jeu de 18 tête Phillips cadmiées (OEM 2678)

Pour fin 1954-1965 Big Twin. Aussi pour modèles 1948-début 1954 avec anneaux en D aluminium
769024 Cadmiées #10-24x1 3/8" vis hexagonales crantées (remplace OEM 2674)
769023 Chromées, #10-24x1 3/8" vis hexagonales crantées (replace OEM 2674)

VIS DE CACHE CULBUTEUR POUR MOTEUR EVOLUTION

Visserie style OEM pour caches culbuteurs d'Evolution Big Twin et Sportster. Vendues pièce.
720222 Vis droite, 2 par cylindre (OEM 3500)
720221 Vis gauche, 2 par cylindre (OEM 3501)
236071 Vis pour cache culbuteur inférieur
236072 Rondelles pour les vis ci-dessus, 9/32x5/8x1/16

VIS POUR ROCKER DE COMMUTATEUR DE GUIDON 1972-1981

Genuine Zodiac

Vis pour commutateurs Rocker 6-32 x 1/2" (OEM 2804W) (paq. de 25).
370121 Vis pour Rocker de commutateur

VIS DE FIXATION POUR COMMUTATEUR DE GUIDON 1972-1981

Genuine Zodiac

Vis pour monter les commutateurs à bouton sur les carters de commutateur dans les commandes de guidon applicable sur tous les modèles 1972-1981 (OEM 2803W) (paq. 25).
370120 Vis de fixation

KITS VISSERIE CHROMEE POUR COURONNE ET POULIE

Midwest Acorn Nut Co. The Ultimate Quality

Ce sont des kits de haute qualité pour le montage des couronnes ou des poulies sur le moyeu de la roue arrière. Les ensembles pour le montage des roues à rayons contiennent des écrous chromés "Nylstop".
235063 Pour Softail de 1973-1985, Dyna, FLT et FXR avec roues à rayons depuis 1973, tête Allen 7/16" UNC x 1 1/2"
235062 Pour Softail 1973-1985, Dyna, FLT et FXR avec roues à batons depuis 1973, tête Allen 7/16" UNC x 1 1/4"
238715 Pour Big Twin avec roues à batons de 1973-1985, tête hexagonale de grade 8, 7/16" UNC x 1 1/2"
238716 Pour tous les Big Twin de fin 1986-1994 et les FLT de 1980-1984 avec roues à batons, tête Allen 7/16" UNC x 1 3/4"
238717 Pour Big Twin de fin 1986-1994 et les FLT de 1980-1984 avec roues à rayon, tête hexagonale grade 8, 7/16" UNC x 1 3/4"
701202 Pour roues à batons de Dyna Twin Cam de 1999, tête Allen (7/16" UNC x 1 5/8")
701203 Pour FLH & FLT Touring de 1999-2001 avec roues à batons, tête Allen (7/16" UNC x 2 1/2")
723411 Pour Dyna Twin Cam de 1999 et FLH & FLT Touring 1999-2008, tête hexagonale (7/16"UNC x 1 3/4")
723412 Pour Softail de 2000-2017, tête hexagonale (7/16" UNC x 2 1/4")
235073 Pour la plupart des modèles Sportster de 1979 au présent avec roues à batons, têteAllen 7/16" UNC x 1 1/2"

KITS DE VIS DE FIXATION DE DISQUE CHROMES

ZPN	Modèle	Année	Description	Filetage et dimensions	Tête de vis
752632	V-Rod	2002-2017	Roue av. bâtons ou rayons, kit pour 2 disques	M8x23mm	Tête bouton
782674	V-Rod	2002-2017	Roue av. bâtons, kit pour 1 disque	3/8 UNC x 1"	Tête bouton
235066	XL	1974-1978	Roue av. rayons, kit pour 1 disque	1/4" UNC x 1/2"	Tête plate
235072	XL	1977-1983	Roue av. rayons, kit pour 2 disques	5/16" UNC x 1" + boulons	Tête plate
235071	XL	1977-1983	Roue av. bâtons, kit pour 2 disques	5/16" UNC x 5/8"	Tête plate
720228	XLS	1979-1991	Roue av. ou ar. à bâtons	3/8" UNC x 1 1/4" + boulons	Tête plate
235074	XL	1984 au présent	Roue av. bâtons, kit pour 1 disque	5/16" UNC x 7/8"	Tête bouton
235090	FX & FL	1973-1984	Roue ar. à rayons, kit pour 1 disque	3/8" UNC x 1" + boulons	Tête bouton
235065	FX & FXR	1981-1991	Roue ar. à rayons, kit pour 1 disque	3/8" UNC x 1" + boulons	Tête plate
235065	Softail	1984-1991	Roue ar. à rayons, kit pour 1 disque	3/8" UNC x 1" + boulons	Tête plate
239910	Big Twin (sauf FLT)	1992 au présent	Roue ar. à rayons 3/8	3/8" UNC x 1 1/4" + boulons	Tête bouton
235067	Big Twin	1978-1991	Roue ar. à bâtons, kit pour 1 disque	3/8" UNC x 1"	Tête plate
235070	FLT	1980-1985	Roue ar. à bâtons, kit pour 1 disque	7/16" UNC x 1 1/2"	Tête plate
239911	Big Twin	1992 au présent	Roue ar. à bâtons, kit pour 1 disque	3/8" UNC x 1 1/4"	Tête bouton
235066	Big Twin	1974-1977	Roue av. rayons, kit pour 1 disque	1/4" UNC x 1/2"	Tête plate
752633	FLD Switchback	2012-2016	Roue ar. à bâtons, kit pour 1 disque	M8x23mm	Tête bouton
235072	FX	1978-1983	Roue av. rayons, kit pour 2 disques	5/16" UNC x 1" + boulons	Tête plate
235072	FXR	1982-1983	Roue av. rayons, kit pour 2 disques	5/16" UNC x 1" + boulons	Tête plate
235071	FX	1978-1983	Roue av. bâtons, kit pour 2 disques	5/16" UNC x 5/8"	Tête plate
235071	FXR	1982-1983	Roue av. bâtons, kit pour 2 disques	5/16" UNC x 5/8"	Tête plate
235089	FXWG, FXST	1984 au présent	Roue av. rayons, kit pour 1 disque	5/16" UNC x 7/8" + boulons	Tête bouton
235074	FX, FXR, FLT	1984 au présent	Roue ar. à bâtons, kit pour 1 disque	5/16" UNC x 7/8"	Tête bouton
782673	Touring	2014 au présent	Roue av. bâtons, kit pour 2 disques	M8x30mm	Tête bouton
239910	Big Twin (sauf FLT)	1992 au présent	Roue av. rayons, kit pour 1 disque	3/8" UNC x 1 1/4" + boulons	Tête bouton
239911	Big Twin	1992-1996	Roue ar. à bâtons, kit pour 1 disque	3/8" UNC x 1 1/4"	Tête bouton
782674	XL & Big Twin	1997 au présent	Roue ar. à bâtons, kit pour 1 disque	3/8 UNC x 1"	Tête bouton
752633	Dyna	2006-2017	Roue av. bâtons, kit pour 1 disque	M8x23mm	Tête bouton
752632	Dyna	2006-2017	Roue av. bâtons, kit pour 2 disques	M8x23mm	Tête bouton

GOUPILLES SONIC

Boite d'assortiment de 150 pièces de goupilles en acier:
2.0x33mm (.08"x1.3")
2.0x40mm (.08"x1.57")
2.4x30mm (.094"x1.18")
2.8x41mm (.11"x1.61")
3.6x44mm (.14"x1.73")
4.0x75mm (.157"x2.95")

745655 Boite d'assortiment de goupilles Sonic

GOUPILLES FENDUES SONIC

Assortiment de 555 goupilles fendues en acier:
1.5x25mm (.06"x.984")
2.4x38mm (.094"x1.5")
2.5x25mm (.098"x.984")
3.2x32mm (.126"x1.26")
3.2x50mm (.126"x1.97")
4.0x64mm (.157"x2.52")

745656 Assortiment de goupilles fendues Sonic

RIVETS

Rivets type origine.

232176 Rivets noirs avec tête ronde, 3/16"x 1/4", les 50 (OEM 8512)
012372 Rivets tête ronde, 3/16"x 1/4", les 50 (OEM 8532)

GOUPILLES

232177 1/16" x 1/2", Les 100 (OEM 510)
751003 1/16" x 3/4", Les 100 (OEM 515, 518)
701938 4mmx50mm pour écrou d'axe de roue, pièce

CASQUES & AUDIO
SELLES
ECHAPPEMENTS
ELECTRICITÉ & ECLAIRAGE
ELECTRICITÉ MOTEUR
ADMISSION
MOTEUR
PRIMAIRE & EMBRAYAGE
BOITE DE VITESSE
JOINTS & JOINTS TORIQUES
TRANSMISSION FINALE
JANTES & PNEUS
FREINAGE
GUIDON, COMMODOS & RÉTROVISEURS
CÂBLES DE COMMANDES & DURITES HYDRAULIQUES
COMMANDES AUX PIED
SUSPENSION AVANT
CADRES & SUSPENSIONS ARRIÈRES
GARDE-BOUE & SABRES
RÉSERVOIR D'ESSENCE & D'HUILE
INSTRUMENTS & CONSOLES
HUILE, FILTRES À HUILE & RADIATEUR D'HUILE
VISSERIE
PARE-BRISE
BAGAGERIE
OUTILS & PRODUIT CHIMIQUES
INFOS TECHN. & CORRESP. REFS HD>ZPN
INDEXE ALPHABÉTIQUE

KITS VISSERIE INOX PRO-BOLT EN INOX POLI MIROIR

Super solide et parfaitement finies, ces kist vis en inox existent en tête Hexagonaleagonale et tête en pointe. Les deux types sont faites le plus petit possible pour améliorer l'apparence. Les têtes Hexagonaleagonales 1/4" ont un filetage 1/4" et les têtes en pointe 1/4" de filatege sont même plus petite avec 15/64". Suivant les applications certaines vis sont en tête bouton. Les kits sont complets avec une petite fiole de frein filet qui préviendra tout grippage dans l'aluminum. Les Kits sont disponibles pour la plupart des modèles courants. Les vis existent aussi en paquet de 5 pour chaque taille.

Kits pour couvercle de cames
2004 au présent Sportster y compris XR 1200
756103 Hex

Kits pour cache alternateur et poulie
V-Rod 2002-2017
756104 Hexagonale
756122 En pointe

Kits pour couvercle de cames
V-Rod 2002-2017
756105 Hexagonale
756123 En pointe

Kits pour couvercle de pompe à eau et embrayage
V-Rod 2002-2017
756106 Hexagonale
756124 Spiked

Kits pour couvercles de boite
1991-2005 Dyna
756115 Hexagonale
756133 En pointe

Kits pour couvercles de boite
1986-2007 Touring
756117 Hexagonale
756135 En pointe

SILENT-BLOC DE BATTERIE POUR XL

Ce sont des silent-bloc renforçés du support de batterie pour XL de 1995 au présent. Un côté est en 5/16x1/2" UNC l'autre en 1/4x1/2" UNC, pièce (OEM 62569-94).
358220 Silent bloc 5/16-18x1/2"

SILENT-BLOC DE KLAXON

Très utile si vous en avez assez de casser les pattes de votre klaxon. Parfois un petit détail fait la différence. Montez votre klaxon avec ce silent-bloc et les vibrations seront éliminées.Pour un remplacement de l'origine mais aussi beaucoup d'applications custom. Les goujons font 5/16x1/2" UNC (OEM 69123-92).
358221 Silent-bloc de klaxon

SILENT BLOC ANTI-VIBRATIONS

Des silent bloc anti-vibrations parfaits pour monter des réservoirs, bac à huile, réceptacle de batterie, de l'électronique et plein d'autres applications pour s'isoler des vibrations du moteur. Ces montures à tête hexagonale ont des goujons de 1/4"-20x1/2" UNC. Vendus en paquets 5.
358118 Silent bloc anti-vibrations en 1/4" UNC

SILENT BLOCKS CAOUTCHOUC

Ces silent-blocks sont parfaits pour le montage de réservoirs d'essence, d'huile, de batteries ou de tout type d'électronique et autres applications custom pour les isoler des vibrations du véhicule. Ils ont deux goujons 1/4"-20x1/2" et remplacent les silent blocks en caoutchouc/goujons OEM 62563-65 utilisés pour le montage du réservoir d'huile et du boîtier de batterie sur de nombreux modèles Harley-Davidson. Vendu pièce.
710819 Silent block anti vibration (OEM 62563-65)

FIXATIONS SILENT-BLOCS

Ces fixations silent-bloc sont parfaites pour le montage des réservoirs d'huile, d'essence, de support batterie et toutes sortes d'autres applications susceptibles d'isoler une pièce des vibrations du moteur.
358210 En 5/16" UNF par 3
358211 En 5/16" UNC par 3

SUPPORTS DE CAOUTCHOUC RENFORCES AVEC GOUJONS

Ces supports en caoutchouc pour le bac à batterie et le réservoir d'huile sont plus solides que les supports de série et disposent d'un ressort interne qui est soudé à la plaque de goujons. Les goujons mesurent 1/4"-20x1/2" sur chaque coté. Ces supports de caoutchouc de haute tenue sont plus durables que tout autre, lot de 10 (OEM 62563-65).
358080 Supports en caoutchouc

SILENT-BLOC AVEC CACHE CHROME

Ce sont des silent-blocs anti-vibrations avec deux filetages 1/4" UNC. Le cache chromé n'interfère pas avec avec sa fonction. S'utilise pour monter un bas à huile, bac batterie ou n'importe quoi d'autre qui doit être isolé des vibrations. Pièce.
358306 Silent-bloc chromé (OEM 62563-65T)

COLLIERS DE PASSAGE DE DURITES & CABLES

Pour des câbles commande, flexibles, fils ou conduite freinage/carburant sur cadres, fourches ou garde boue.

782150 Acier revêtu de vinyle avec trou de montage de 1/4" pour objets d'un diamètre maximal de 1/4" (6, 35mm), pack de 10
782151 Acier revêtu de vinyle avec trou de montage de 1/4" (6, 35mm), pour objets d'un diamètre maximal de 3/8" (9, 5mm), pack de 10
782152 Acier revêtu de vinyle avec trou de montage de 1/4" (6, 35mm), pour objets d'un diamètre maximal de 1/2" (12, 7mm), pack de 10

099033 Nylon avec trou de montage .200" (5mm) pour objets jusqu'à 1/2" (12.7mm) de diamètre, pack de 10 (OEM 38712-68)

061180 Acier avec insert en caoutchouc et trous de montage de 1/4" pour objets d'un diamètre maximum de 1 1/8" (28.6mm), jeu de 2 (OEM 62408-87)

ECROUS CRANTES

Ils sont utilisés pour diverses applications. Par exemple pour serrer les pare-brise ou les bacs à huile.

A 744103 Ecrou 6-32x1 1/4" (OEM 5210)
A 370111 Ecrou 6-32x1 1/4", Genuine Zodiac, vendus par 10 (OEM 5210)
B 744108 Ecrou #10-32x15/16" (OEM 5207)
B 370112 Ecrou #10-24x1 1/4", Genuine Zodiac, vendus par 10 (OEM 8098)
B 370113 Ecrou #10-32x15/16", Genuine Zodiac, vendus par 10 (OEM 5207)
C 744107 Ecrou 1/4-20x1" (OEM 8099)
C 370114 Ecrou 1/4-20x1", Genuine Zodiac, vendus par 10 (OEM 8099)
D 744104 Vis 6-32x3/4" (OEM 2806)
E 744105 Ecrou Clip (OEM 8102)
F 744106 Ecrou frein 3/8-24 UNF (OEM 7780)